

— S.S. SIMON-BOLIVAR —

VERSTUJVING DEKHUIS:

HOEKEN OP "D" DEK.

ROOD = NIEUW TE MAKEN

SCHAAL 1:24

DEK "C"

DEK "D"

DEK "E"

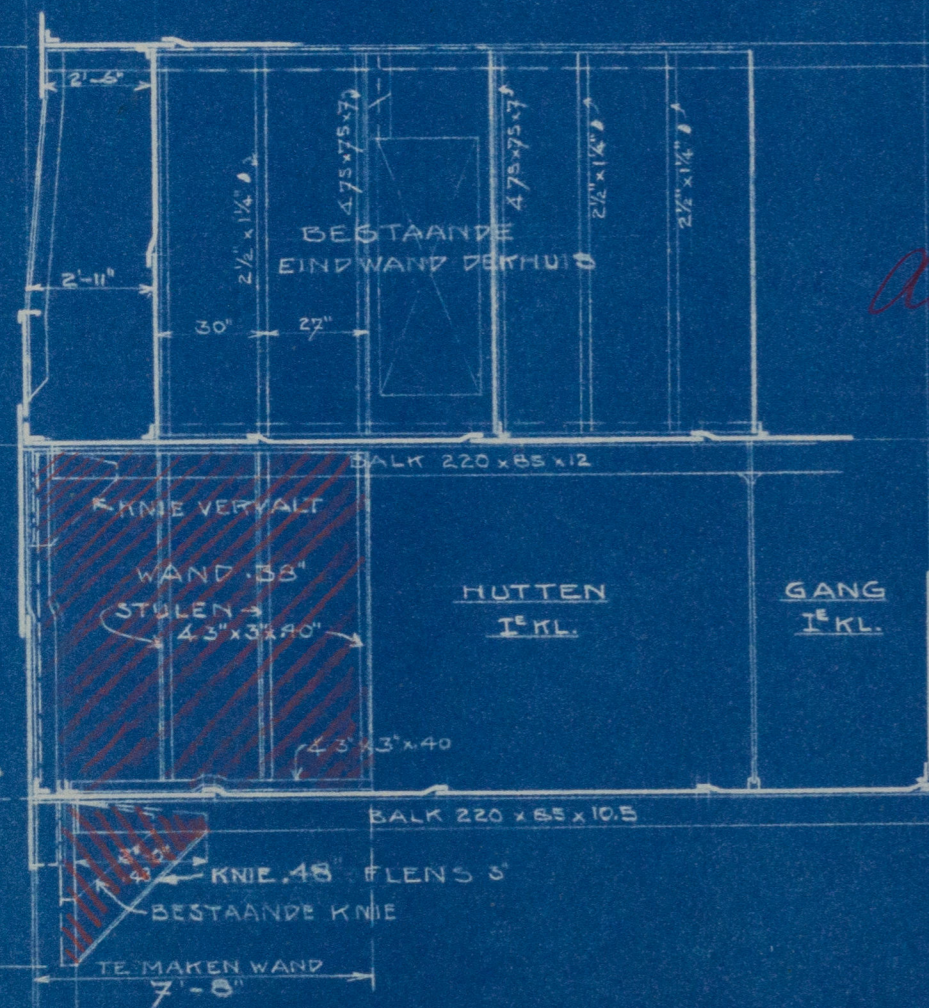

Alleen B.B. aangebracht

K

NOOT: DEZE VERSTUJVING

AAN S.B. EN B.B. AAN

TE BRENGEN OP SPT 49

ONDER EINDWAND VAN

TOILET LUXE HUT.

GEWIJZIGDE INDEELING I.V.M.
AAN TE BRENGEN DEKHUIS-VERSTUJVING.

— DEK "E" —

TE MAKEN
STALEN WAND

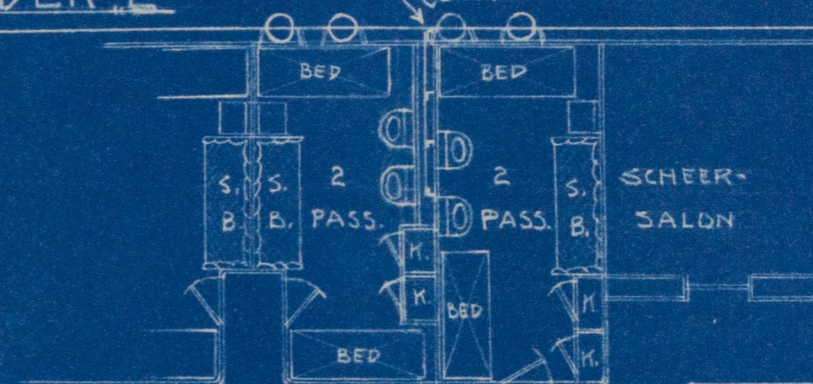

PASS. GANG

DIENSTGANG

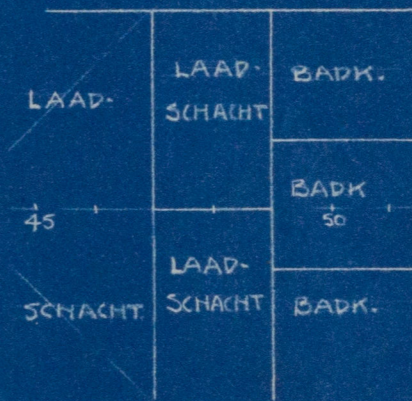

PASS. GANG.

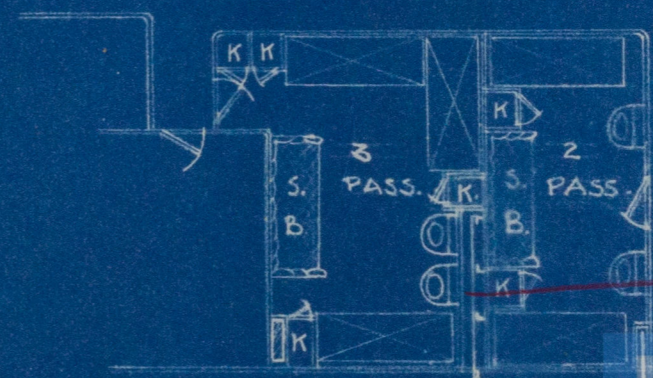

niet aangebr.

W.F.T. 10058

A'DAM 3 NOV. '29

2266



S.S. Simon Bolivar,

Ans. rept No. 11753.

w478-0058



© 2019

Lloyd's Register
Foundation