

Kessel No 395/396

9:12:04

23: 12:04

131,4 qm Heizfläche,

5,1 qm Rostfläche,

# 11 Atmosph.

1310.

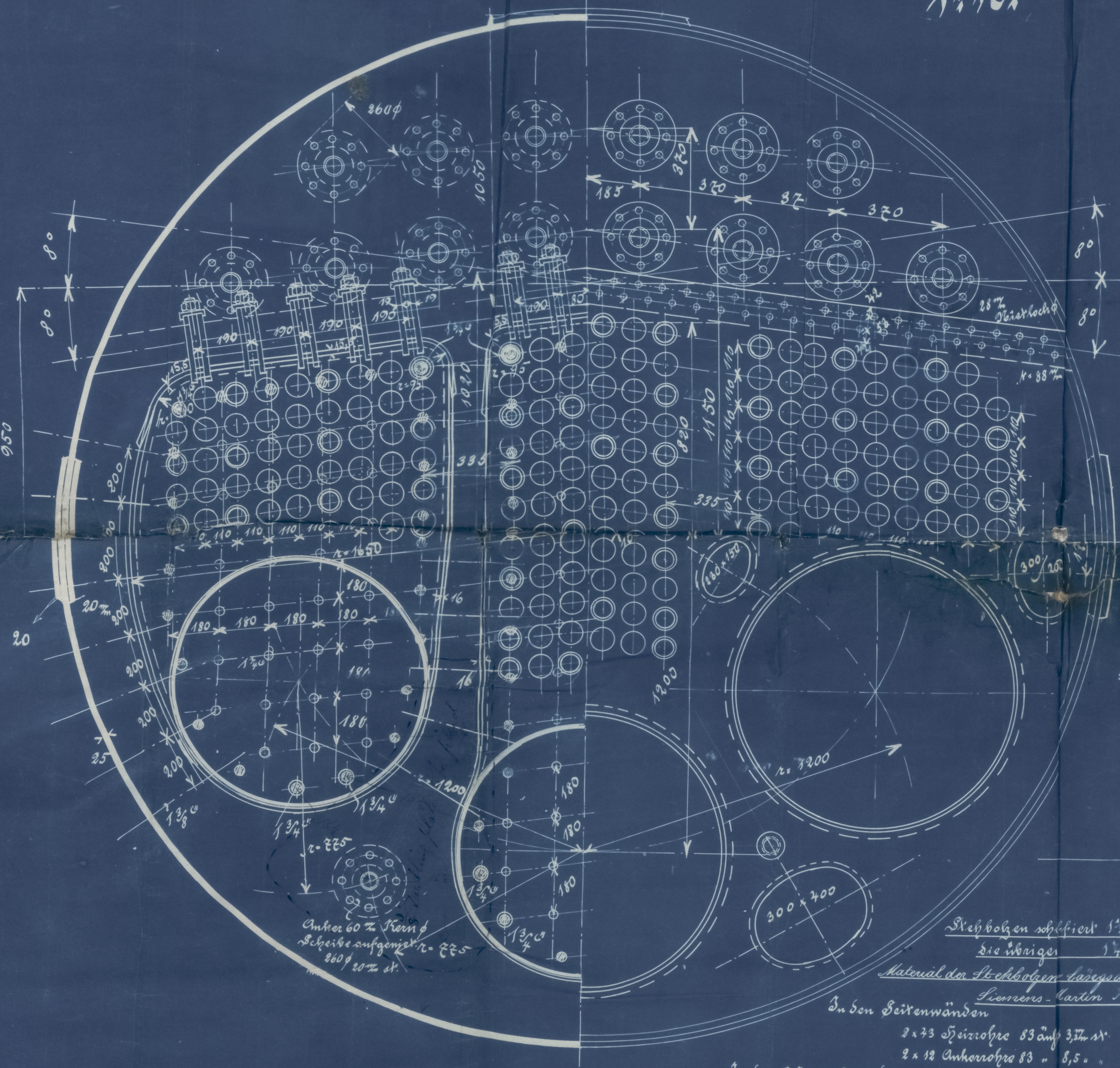

Stehbohlen schließt	1 1/2	φ 1 3/4"
Die übrigen	1 1/2	φ 1 1/2"

Material der Stenholzer Lärzanschen

In den Seitenwänden Siemens-Martin Hoheöfen 101

2 x 43 Speirohre 83 auf 3,37 m st.

2 x 12 Ankerrohre 83 " 8,5 "

In der Drückwand

52	Heißrohr 83 "	3,3 "
20	Ankerrohr 83 "	8,5 "

Material: Siemens-Martin-Flusseisen.

Stabankerblech & Faschen: 42 ÷ 48 kg Festigkeit, 22,5 ÷ 20 % Dehnung

Alle übrigen Bische:  $34 \div 40$  " " 25 % " "

Germ. Lloyd Test.



Rundnähte wie Langste hydraulische Stichtung  
30 % Stichtloch Ø.

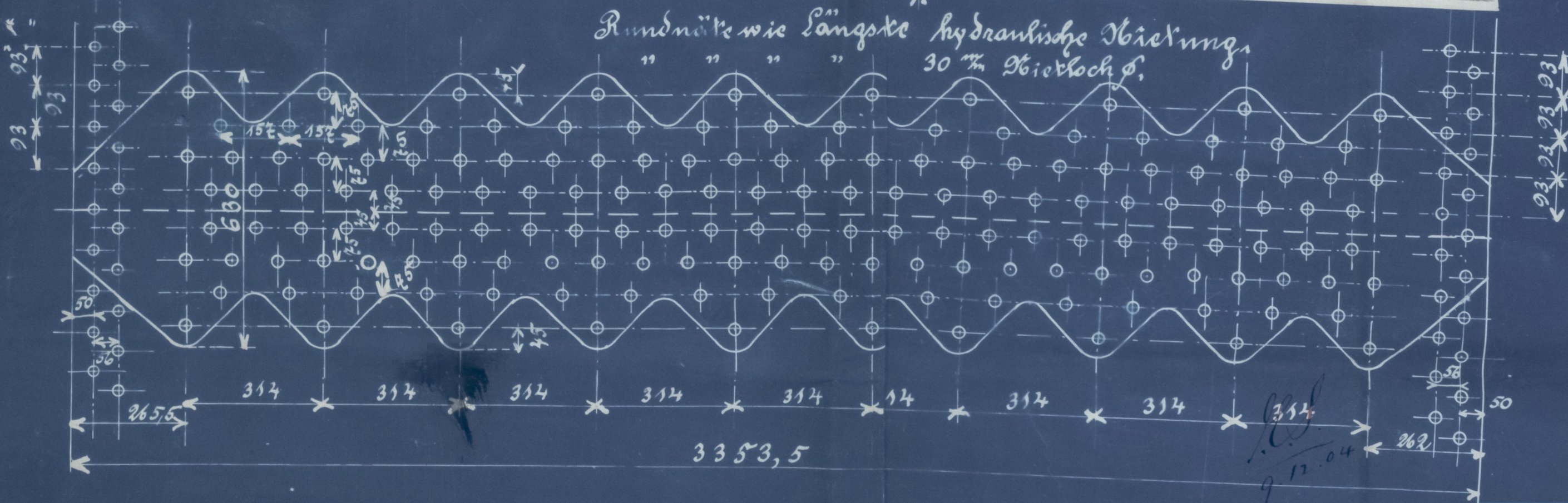

Gunnarsson  
Larvik, den 10. Nov. 1904

Immense Rumpf  
ganz. Kopf ganz. Rücken



MARIE

THE REST

Dec 163

Guard Book 1048

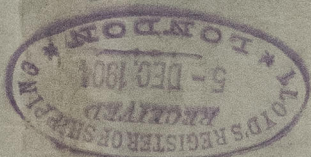
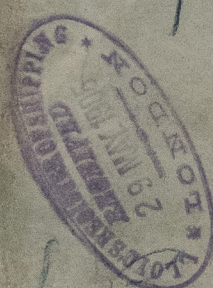

W36289-0007



© 2021

Lloyd's Register  
Foundation