

Schiffbau-Gesellschaft Unterweser A. G.
Lehe-Bremerhaven

Ansicht auf den Wellentunnel
von „vorn“

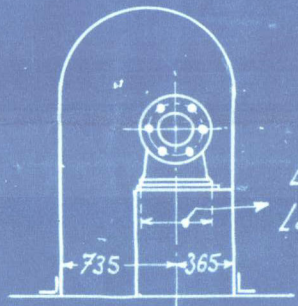

Lagerplatte f. Propellerwellenlager Teil-16 = 660 breit

A. Borsig G. m. b. H. Berlin-Tegel

16	Lagerplatte f. Propellerwellenlager	371 749	
15	Kupplungsbolzen	548 533	
14	Grundplatte	27 465	
13	Kurbelwelle	27 466	
12	Drucklagerkörper	27 574	
11	Druckwelle	548 562	
10	Schott-Stopfbüchse	23 431	
9	Laufwelle	548 560	
8	Laufwellen	23 412	Pos. 2
7	Lauflager	23 416	
6	Laufwelle	23 412	Pos. 3
5	Lager- z. Propellerwelle	371 352	
4	Steuerrohr	27 575	
3	Propellerwelle	548 563	
2	Propeller	25A 169	ausw. best.
1	Propellermutter	370 224	
Teil	Benennung	angegeben auf Zeichng.	Bemerkung

Zeichnungsliste

Auftrag	Besteller	Aufgabe	Dat.	Normen geprüft:	17.3.22 Krippmann	21.3.22 Jh.	Gruppe: 14
257566	Unterweser IV	1mal	17.3. 22 Jh		Maßstab: 1:50	Disposition der Wellenleitung	

BOMBAY Rpt. No 3640

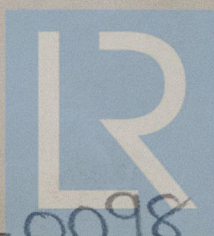

© 2020

Lloyd's Register
Foundation

W126-0098