

21/2/10

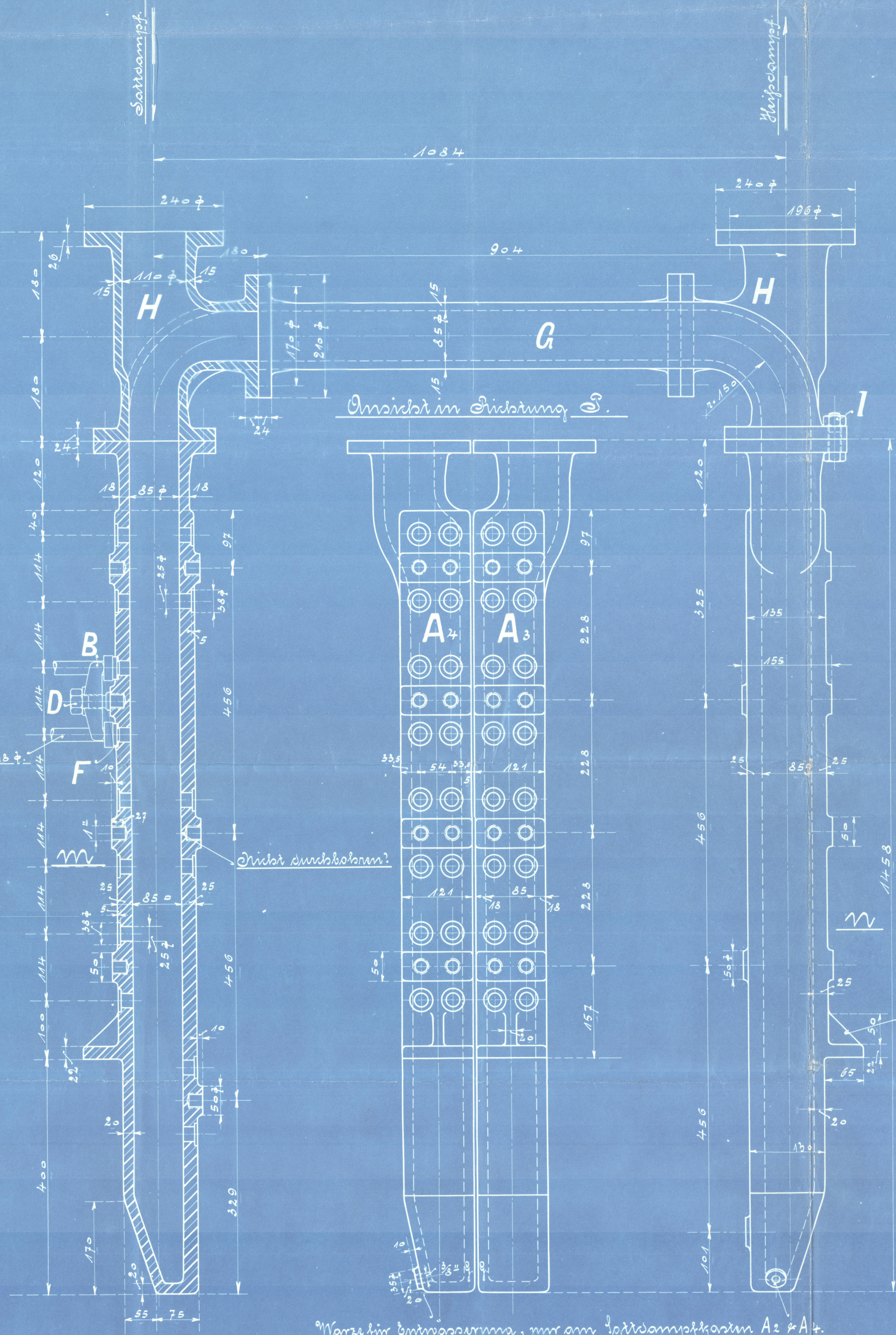

Ansicht in Richtung Dr.

Ansicht in Richtung Dr.

Ansicht in Richtung Dr.

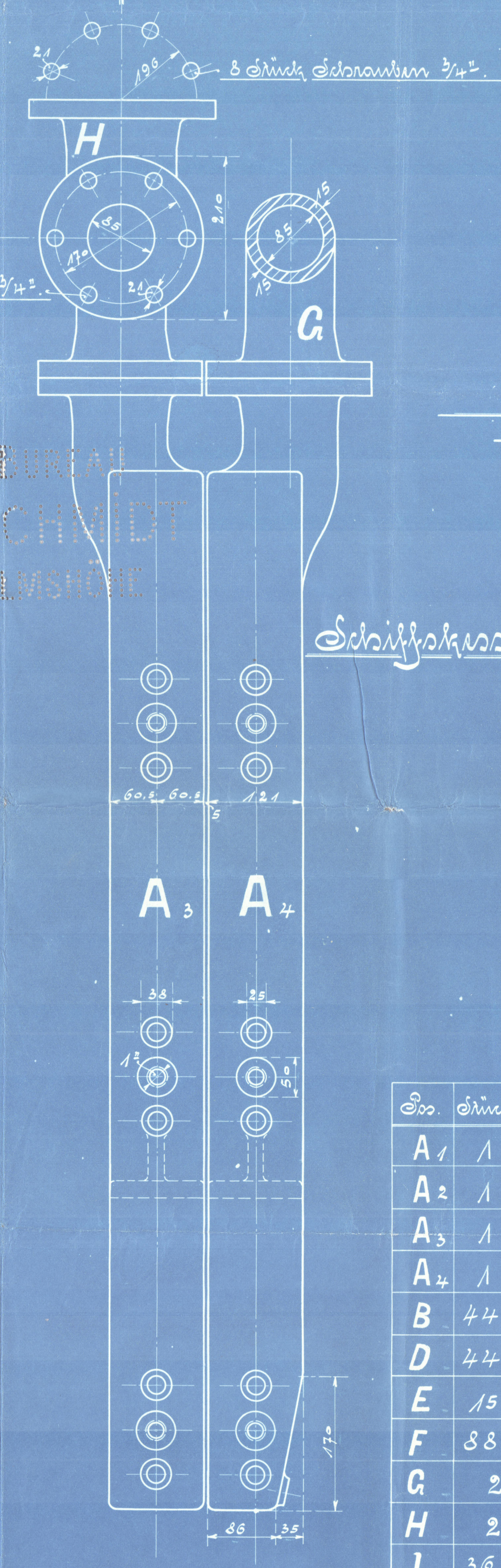
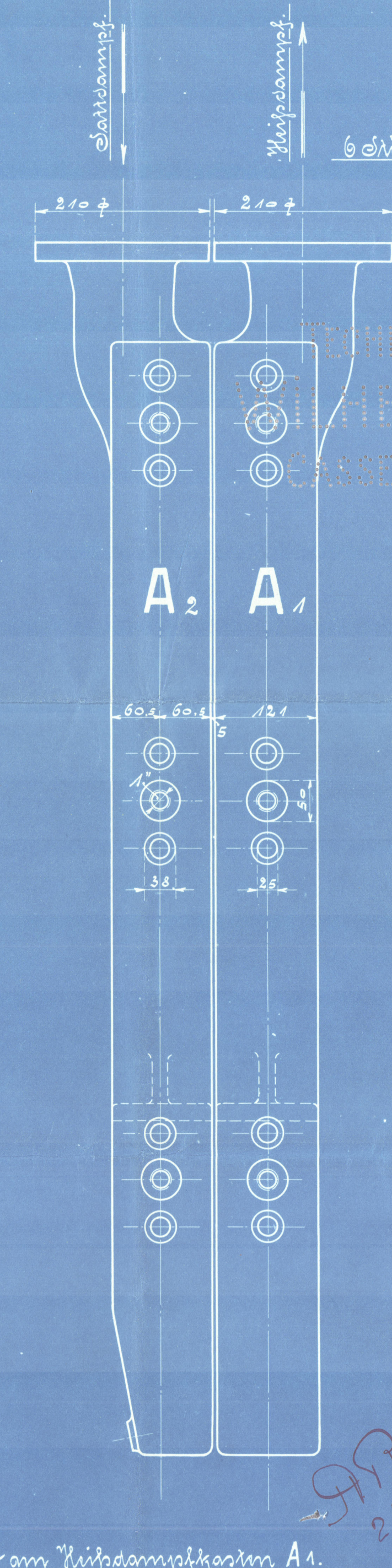
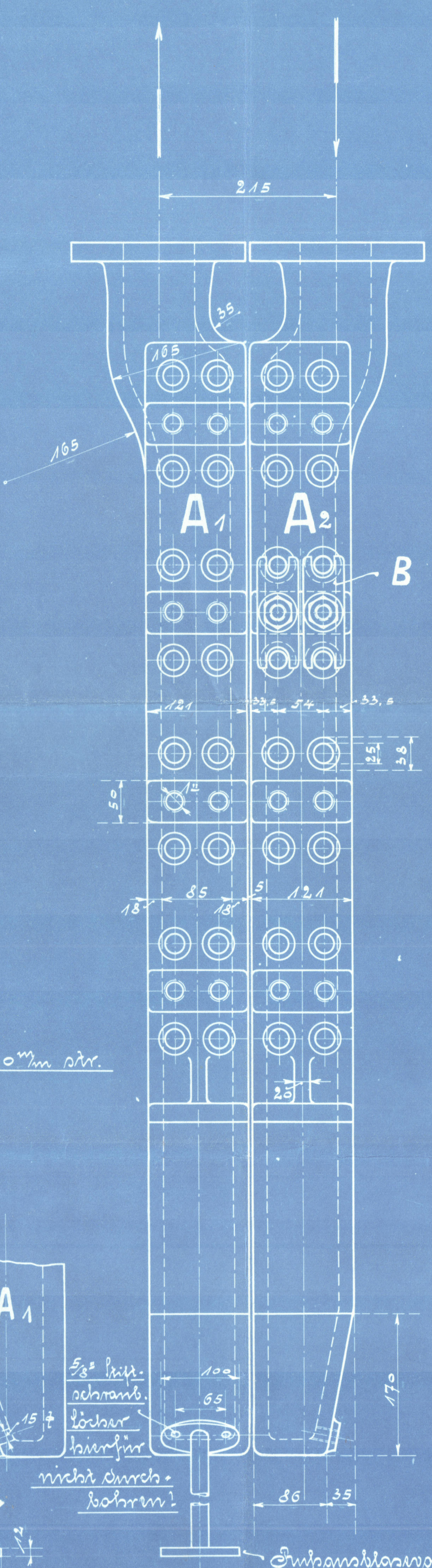

Sammelkasten

für

Schiffskessel mit Drahtschrauben-Heizer

Dr. Dr. Moordrecht.

Maßstab 1:5.

Stückliste für 1 Kessel.

No.	Stück	Bezeichnung.	Material.	Bemerkungen.
A ₁	1	Sammelkasten	Stahlguss.	
A ₂	1	"	"	
A ₃	1	"	"	
A ₄	1	"	"	
B	44	Klammern.	"	
D	44	Stiftschrauben mit Mutter.	Stahlguss.	s. Details b. Dr. 26/13 K.
E	15	Stiftschrauben.	"	
F	88	Dichtungen.	Klingers.	
G	2	Stiftschrauben.	Stahlguss.	
H	2	T-Stücke.	"	
I	36	Mutterschrauben.	Stahlguss.	
K	1	Dratlos ger. Stab M. 2 Stenoch.	"	15 l. f.

Grundriss, Schnitt m-n.

Dratlos Stab M. 2 Stenoch.

Stiftschrauben M. 2 Stenoch.

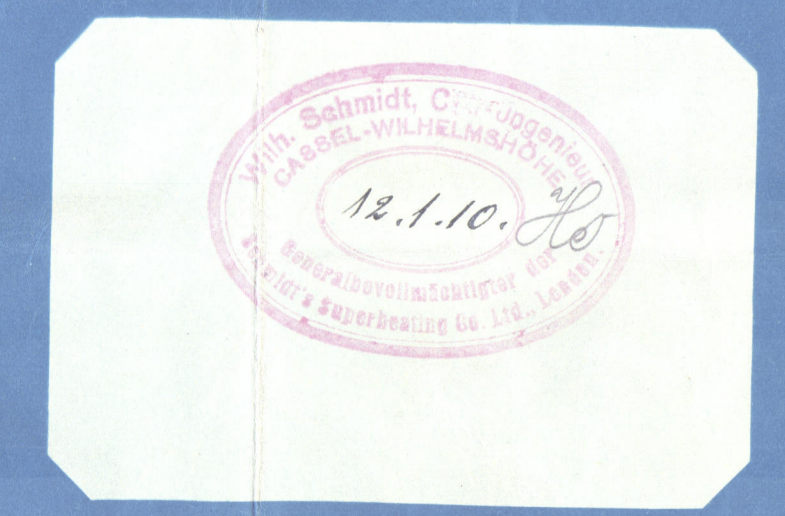
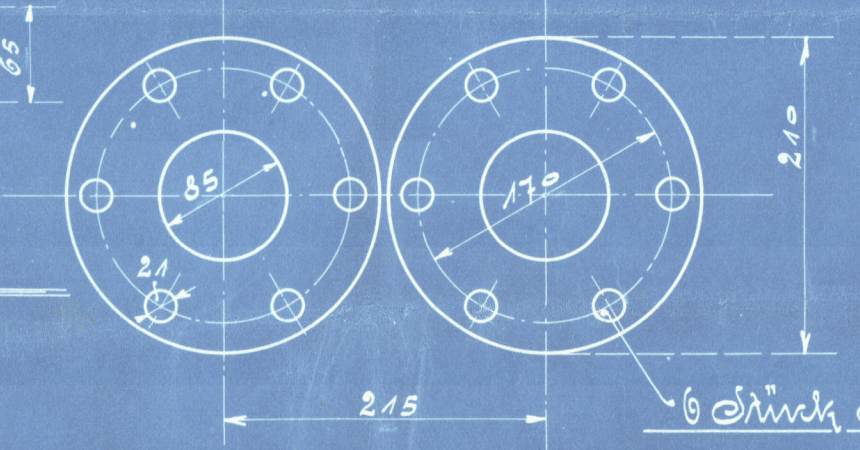
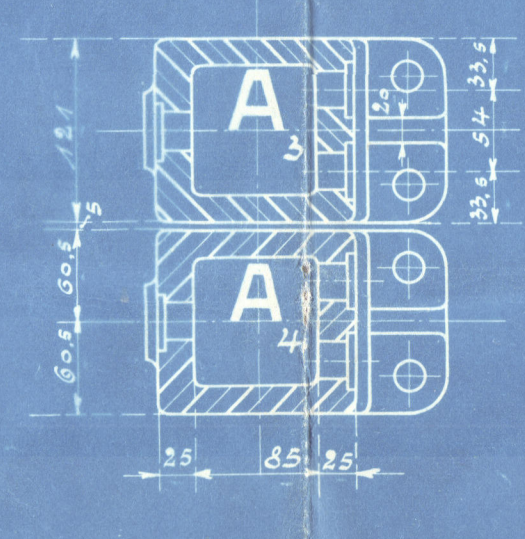
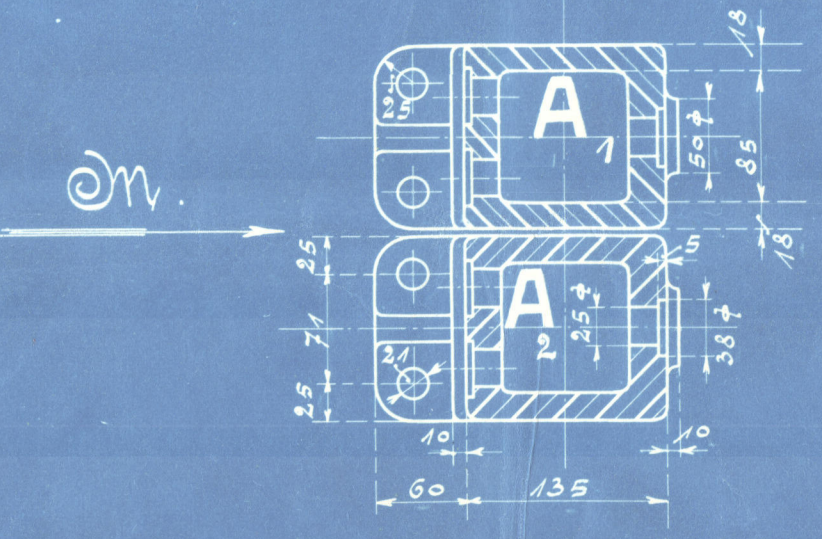

Diese Stückliste ist 1 mal anzuführen!

Druckdruck: 12,65 atm. Stabdruk: 25 atm.

Nach rot bearbeiten!

Collectors in trekking 7d
supakeater van ketel no 48.
ontvangen 13-1-10. van
Wilhelm Schmidt.
als geplaatst.

RETAAN

W1101-0104



S.S. "Moordrecht"
Schmidt's Superheater
Port of Rotterdam
Report No. 6658

W1101-0104



© 2020

Lloyd's Register
Foundation

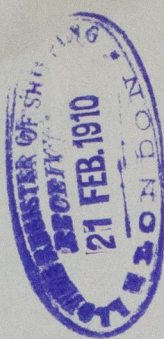

*S.S., Moordrecht
Schmidt's Superheater
Port of Rotterdam
Report No. 6655*



© 2020

Lloyd's Register
Foundation

W1401-0104