

AFMETINGEN	
Dikte rompplaat	: 35 mm.
Dikte strip	: 27 mm.
Langs nageldiameter	: 42 mm.
Dwars nageldiameter	: 37 mm.
Langsnaad type	: 1-2-2.

PROEFPLAAT:C.

PROEFPLAAT:D.

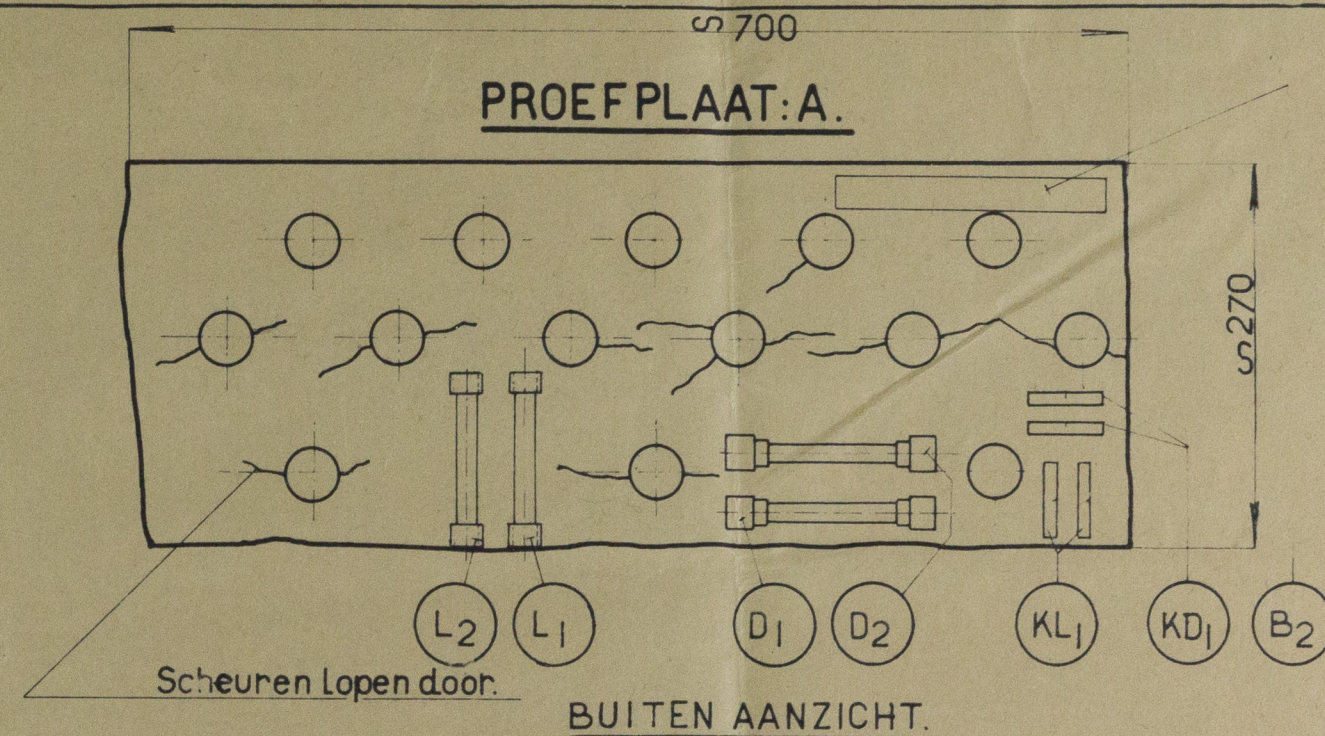
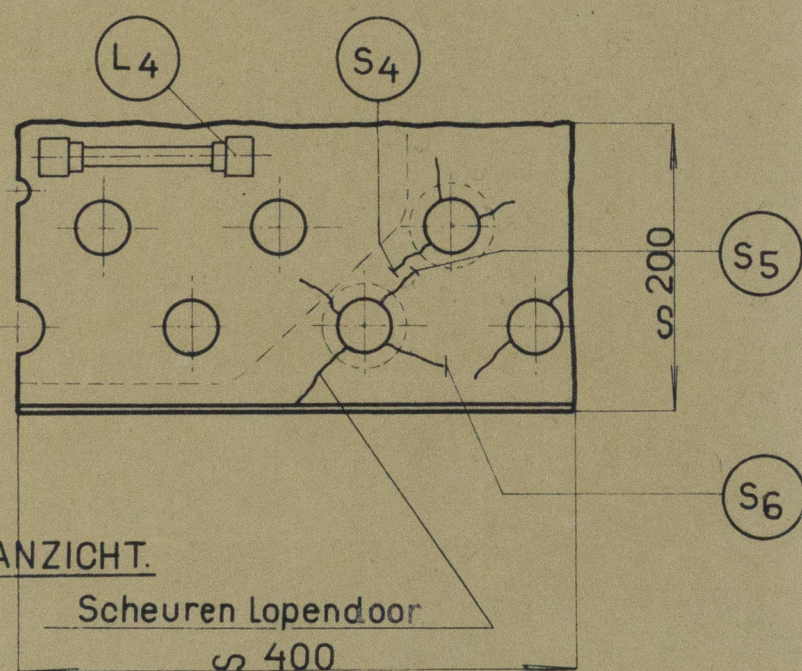
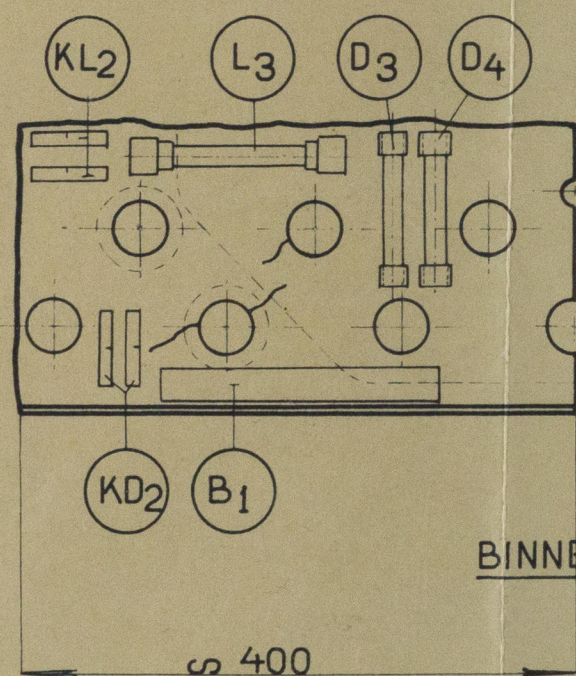

PROEFPLAAT: B.

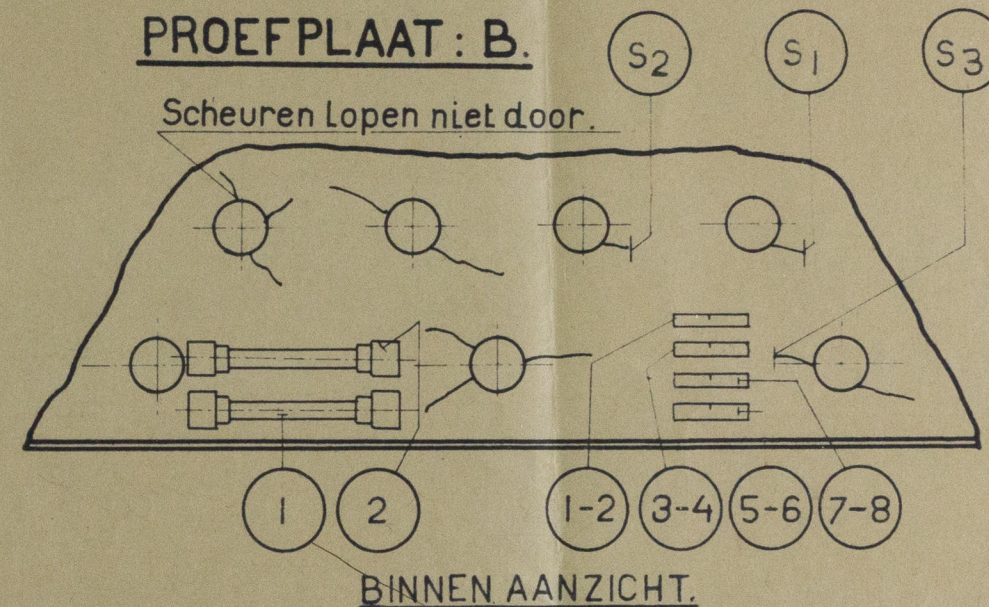

L = Langs. D = Dwars. S = Schliff. B = Buigstaaf. K = Kerfslagstaafje D.V.M.

Trekstaven: L = 5 D. L = 75. D = 15.

Schaal 1:5 — 1:10

DATUM: JAN 1940

„WERKSPoor“ N.V. AMSTERDAM.
MECHANISCH
LABORATORIUM.

Opmerkingen:
Voor een duidelijk verloop der
scheuren zie de foto's

KETELPLAAT ONDERZOEK A.D.M.

Get: *g.d.p.*

Geo: *g.d.p.*

Gez: *F.*

Nº 1

W104-0205

© 2020

Lloyd's Register
Foundation

" Montferland "

Ans. 15894



© 2020

Lloyd's Register
Foundation

W104-0205