

A. Profiel van spanten gewijzigd 6-12-54.
 B. Deksbedekking hoofddek voor gewijzigd 8-10-54.
 C. Buiswerk volgens opgave Lloyd's 10-11-54.
 D. ...
 E. ...

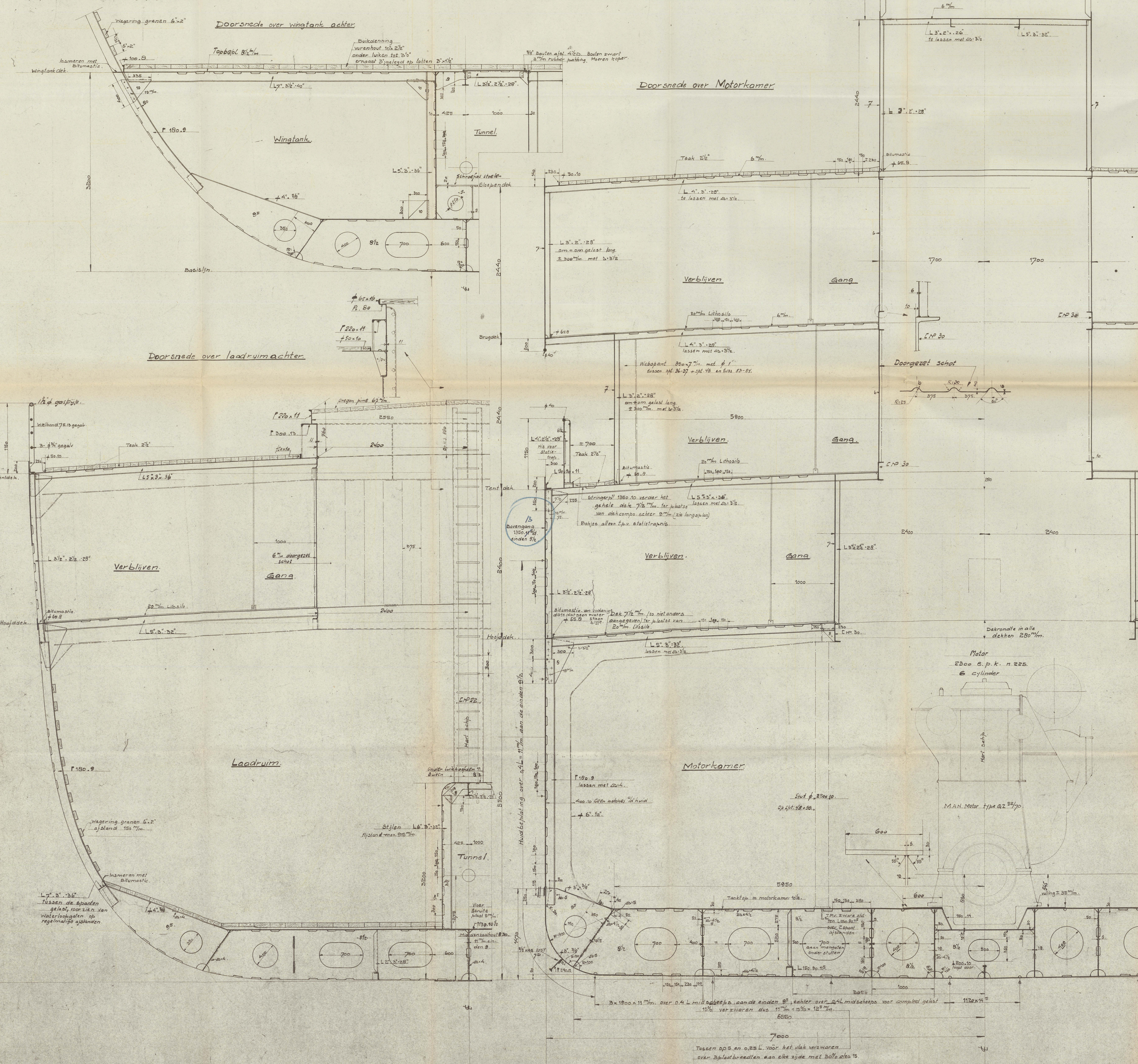

Hoofdmetingen:

Lengte over alles	87,00 Mr.
Lengte tussen loodlijnen	82,00 "
Breedte op buitenkant spanten	14,00 "
Holte tot hoofddek	5,50 "
Holte tot tentdak	7,90 "
Diepgang	2,93 "

Klasse: L.R. 100 A. 1.

Uitrustingsnummer:

Voor het schip = $L(Bnd) + 0,85 L(D-d) = 82(14+3,93) + 0,85 \times 82(7,9-3,93) = 1747$

Opbouw achter 10 x 3,5	} $(3,5 + 120 + 25) \times 0,85 =$	153
" " midden 24 x 8		
" " bak 10 x 2,5		
" " boven sloebendeck 7 x 2,5 x 0,75		32
		1932 letter L

3 stokloze ankers elk 2025 kg + 10% = 2025 + 202 = 2227 kg.
 440 Meter damkettling $\phi 47,5$ mm gewicht 21384 kg + 10% = 21384 + 2138 = 23522 kg.
 waar door diameter wordt 50 mm.
 1 Sleepdraad lang 185 Mr. breeksterkte 35470 kg.
 3 Meerdraaden lang 185 Mr. breeksterkte 15330 kg.
 Alle land en stuken van huid, dekken, schotten enz. belassen.

Doorsnede over laadruim voor

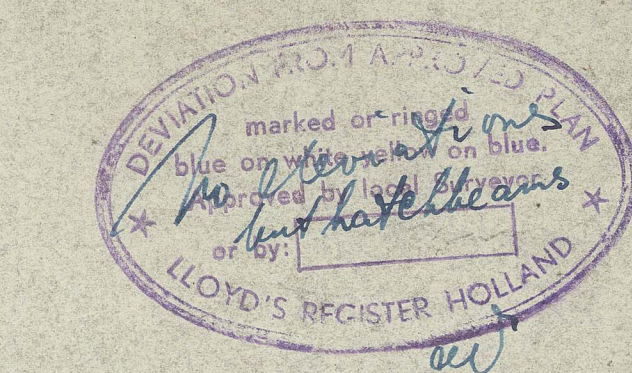
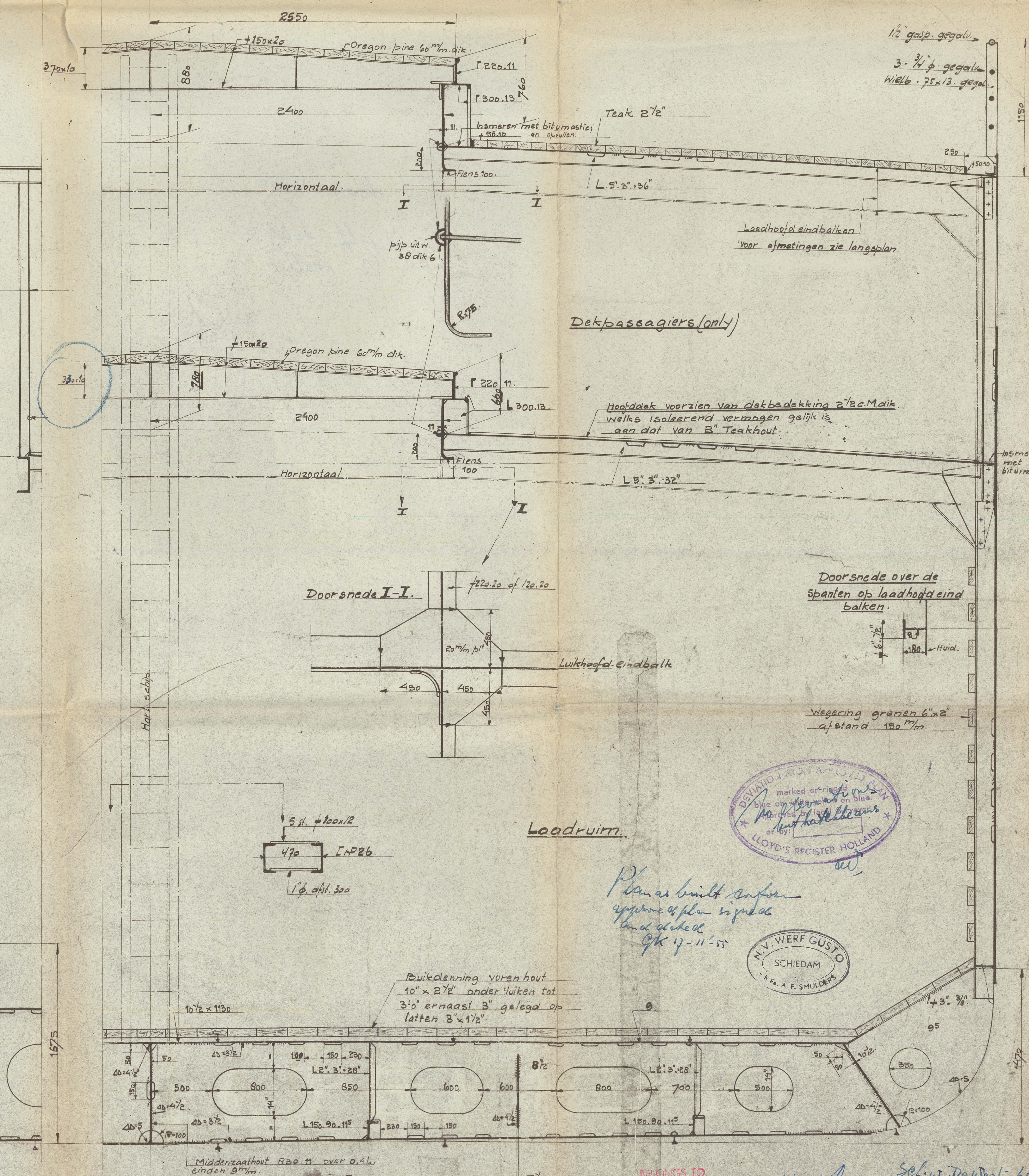

Plan as built
 1000/1000
 1000/1000

PLAN AS BUILT
 Dwaarsdoorsneden

Gewijzigd	Zin	Overgenomen van
1
2
3
4
5
6
7
8
9
10
11
12
13
14
15
16
17
18
19
20
21
22
23
24
25
26
27
28
29
30
31
32
33
34
35
36
37
38
39
40
41
42
43
44
45
46
47
48
49
50
51
52
53
54
55
56
57
58
59
60
61
62
63
64
65
66
67
68
69
70
71
72
73
74
75
76
77
78
79
80
81
82
83
84
85
86
87
88
89
90
91
92
93
94
95
96
97
98
99
100

Voor Langsplan zie tek. 201720 100/2

Boqowento

Midship Section ★
(As Built.)

RECORDS DEPT.,
LONDON.

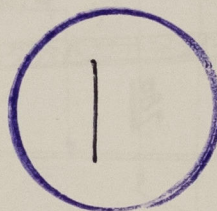

© 2021

Lloyd's Register
Foundation

0140 43204050+0132