

Leitzahlen.

Länge über Steven 85,29 m  
Breite a. Jpt. 13,50 "  
Höhe bis Schutzdeck 820m, bis Hauptdeck 5,70 "  
Tiefgang (KWL 560) 5,62 "  
Geschwindigkeit 10 Knoten  
Ruderfläche 153 Lq. 9,03 m<sup>2</sup>  
Klasse: Germ. Lloyd + 100  $\frac{1}{4}$  mit Freibord [E]

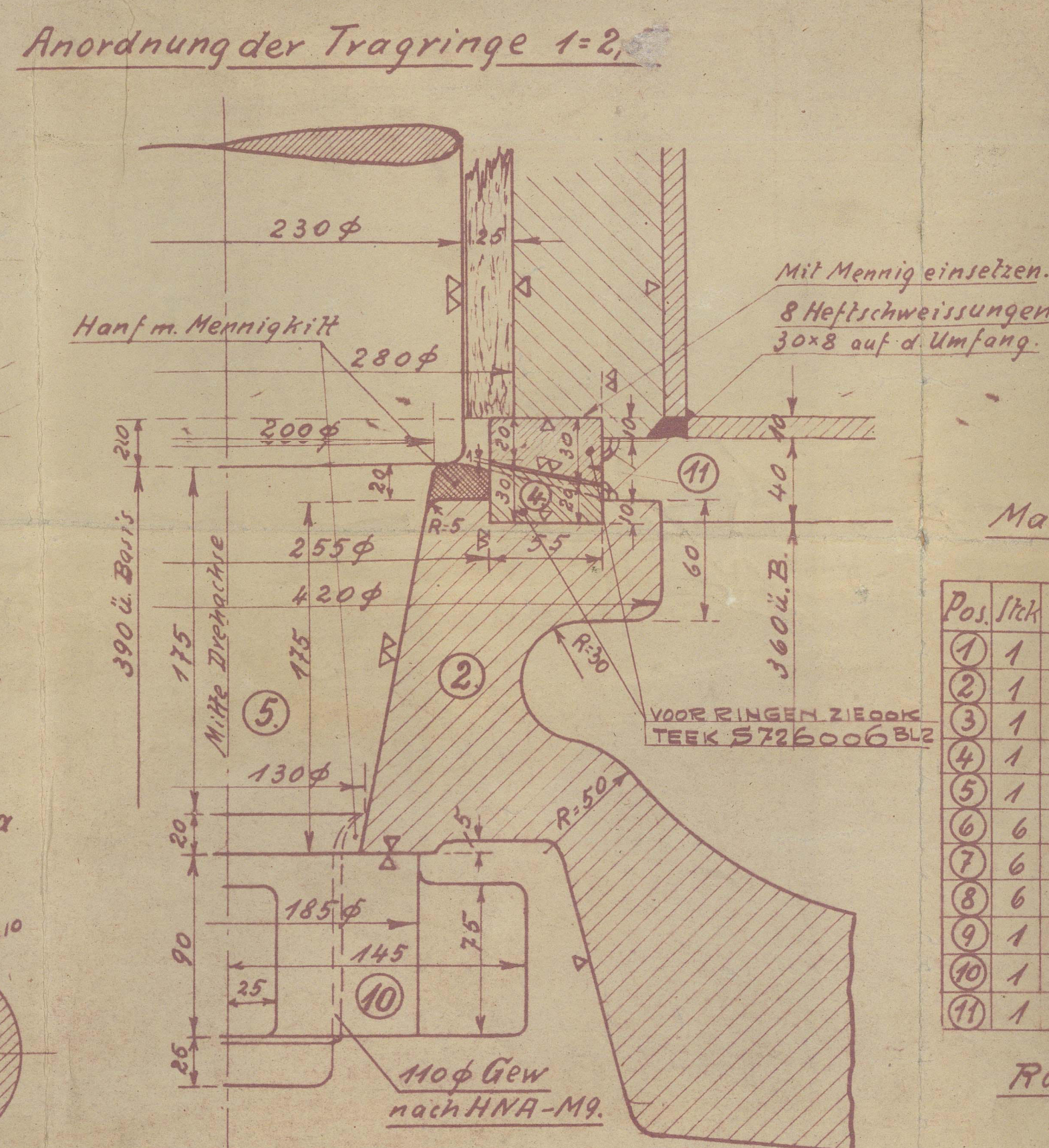
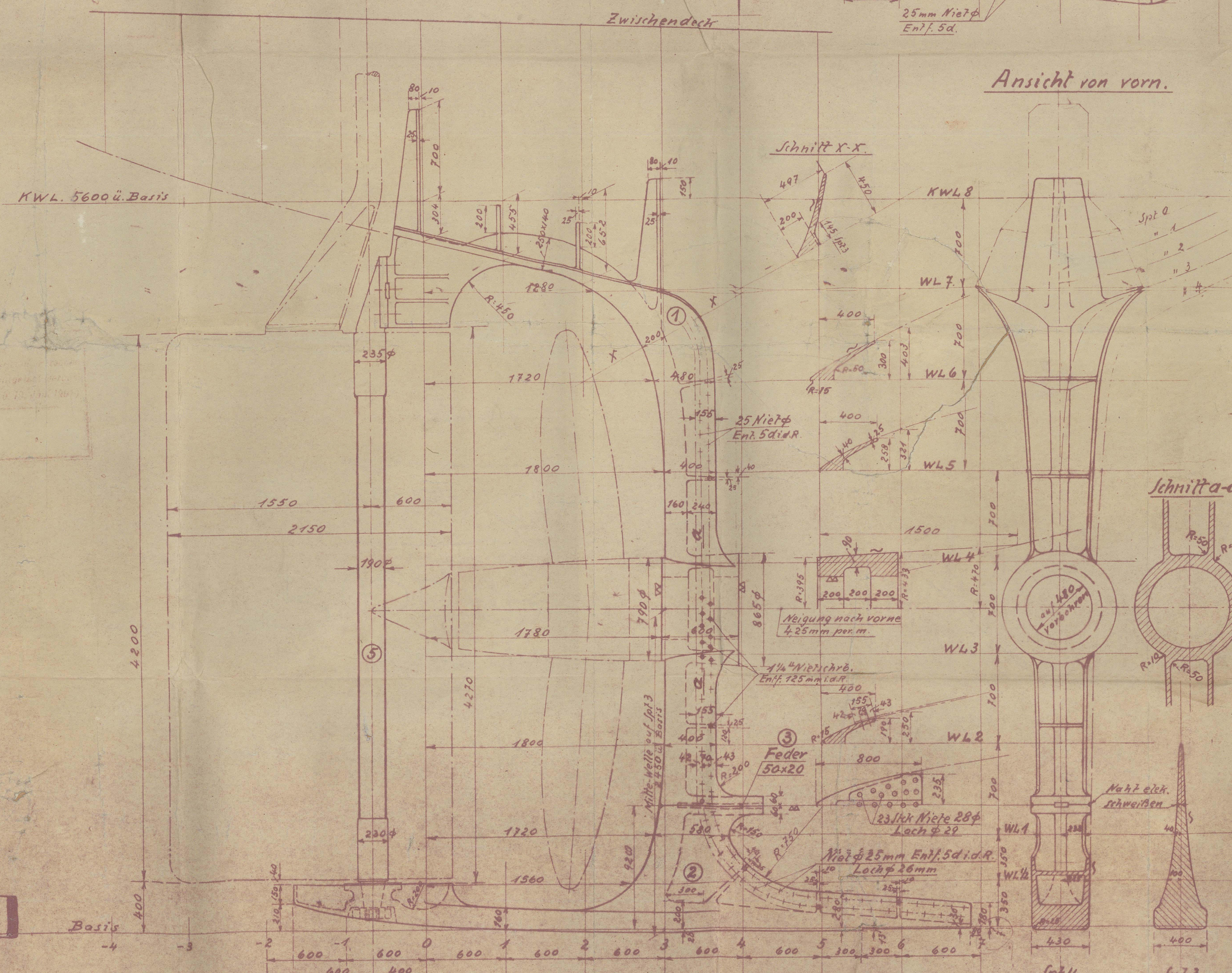
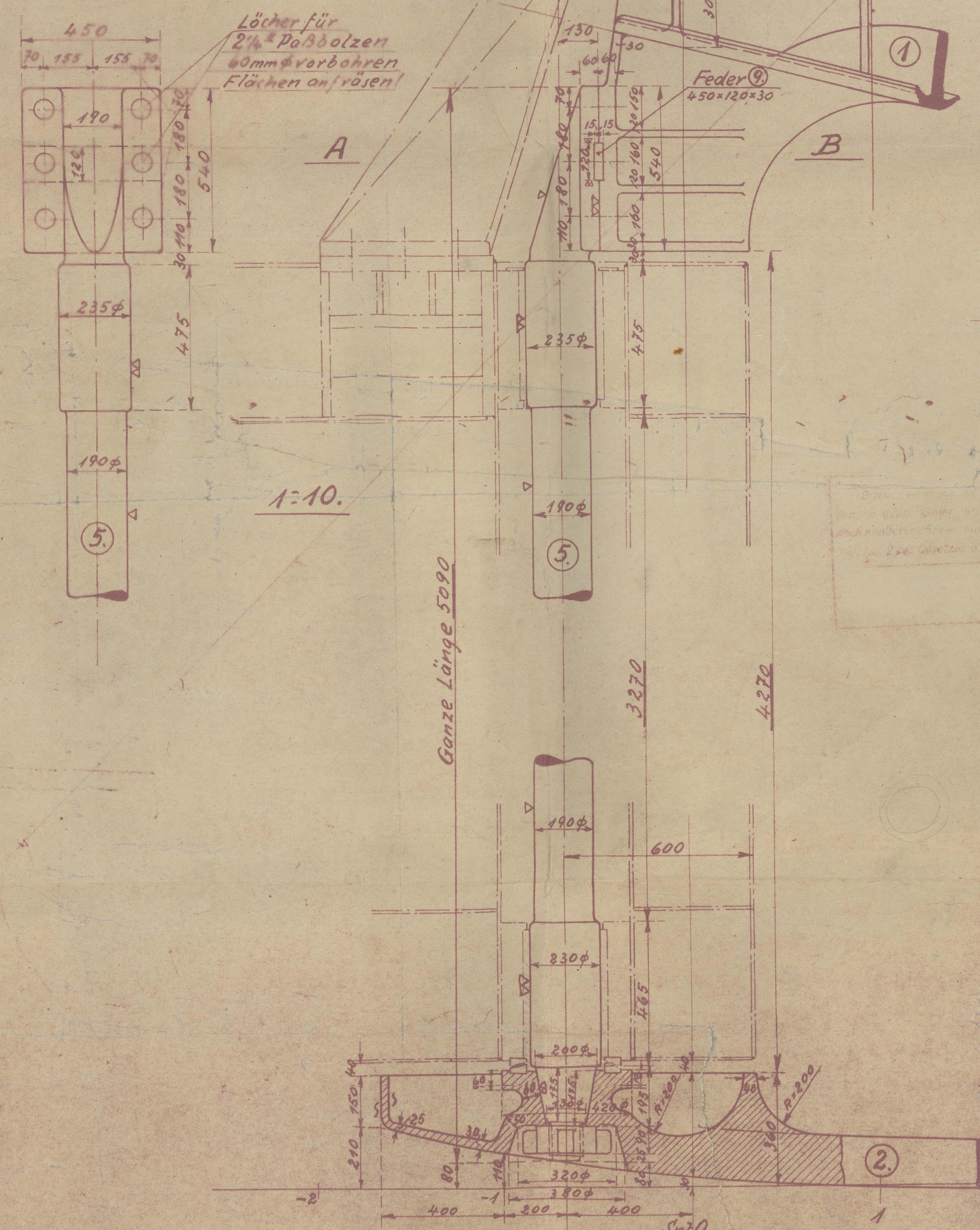

Material mit Test: Germ. Lloyd.

| Pos. | Stk | Gegenstand                      | Materiail | Bemerkung |
|------|-----|---------------------------------|-----------|-----------|
| (1)  | 1   | Hintersteren- Oberteil          | Stg 45.84 |           |
| (2)  | 1   | " - Unterteil                   | " " "     |           |
| (3)  | 1   | Feder 650x50x20                 | St 50.11  |           |
| (4)  | 1   | Unterer Tragring                | St 34.41  |           |
| (5)  | 1   | cyindr. Rudersteren geschmiedet | St. 42.11 |           |
| (6)  | 6   | Muflungsbolzen 2 1/4"           | St. 42.11 |           |
| (7)  | 6   | Mutter 2 1/4"                   | St 38.13  |           |
| (8)  | 6   | Spilnt 10p                      | St 00.12  |           |
| (9)  | 1   | Feder 450x120x30                | St 50.11  |           |
| (10) | 1   | Schlagmutter 110mm Gewß         | St. 42.11 |           |
| (11) | 1   | Oberer Tragring                 | St 42.21  |           |

Ruderkörper nach  
APARTE TEEK:

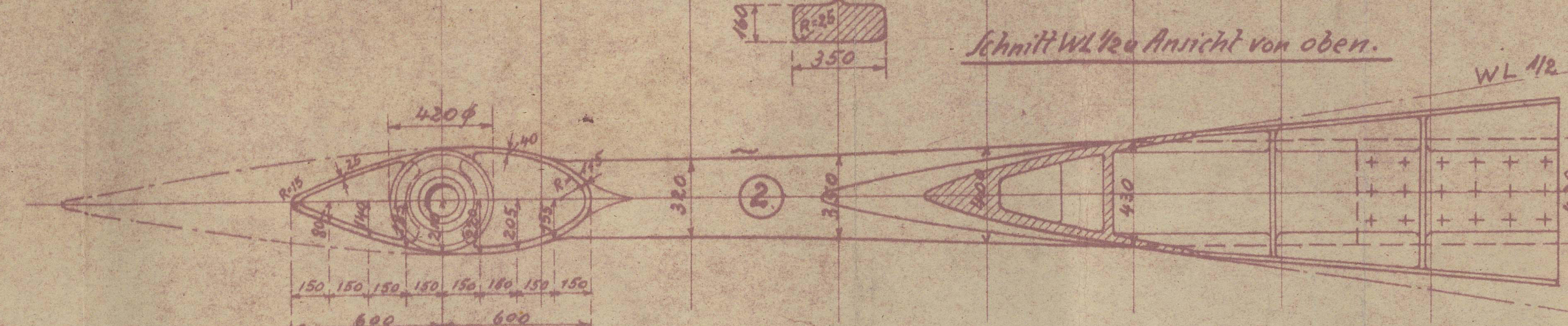
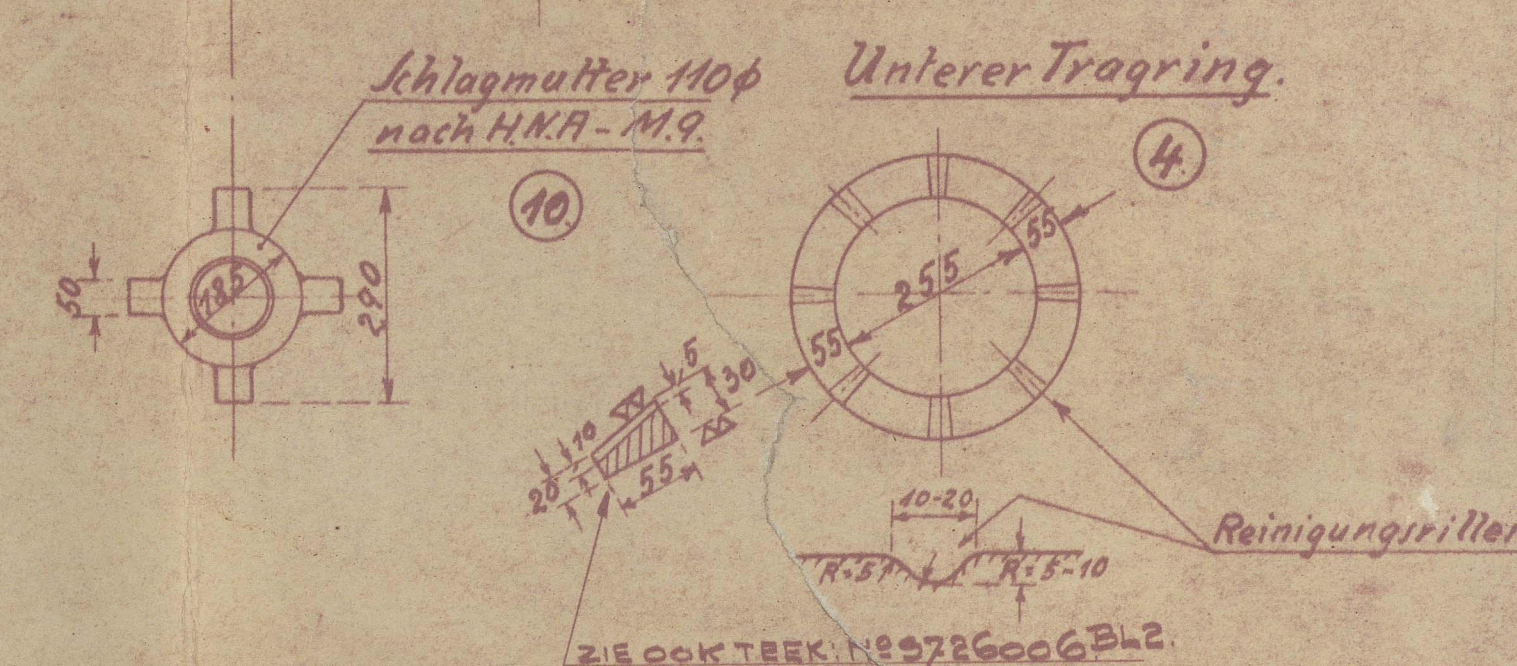

C. van der Giessen en Zonen's.  
Scheepsterven.  
Krimpen a.d' IJssel.  
Holland.

[illegible]



"EMPIRE CONSENT" ★

*Stemframe*

RECORDS DEPT.,  
LONDON

5



© 2021

Lloyd's Register  
Foundation

013950 - 013960 - 0045