

ABDICHTUNG DER LUKE AUF II. DECK SPT. 155-171

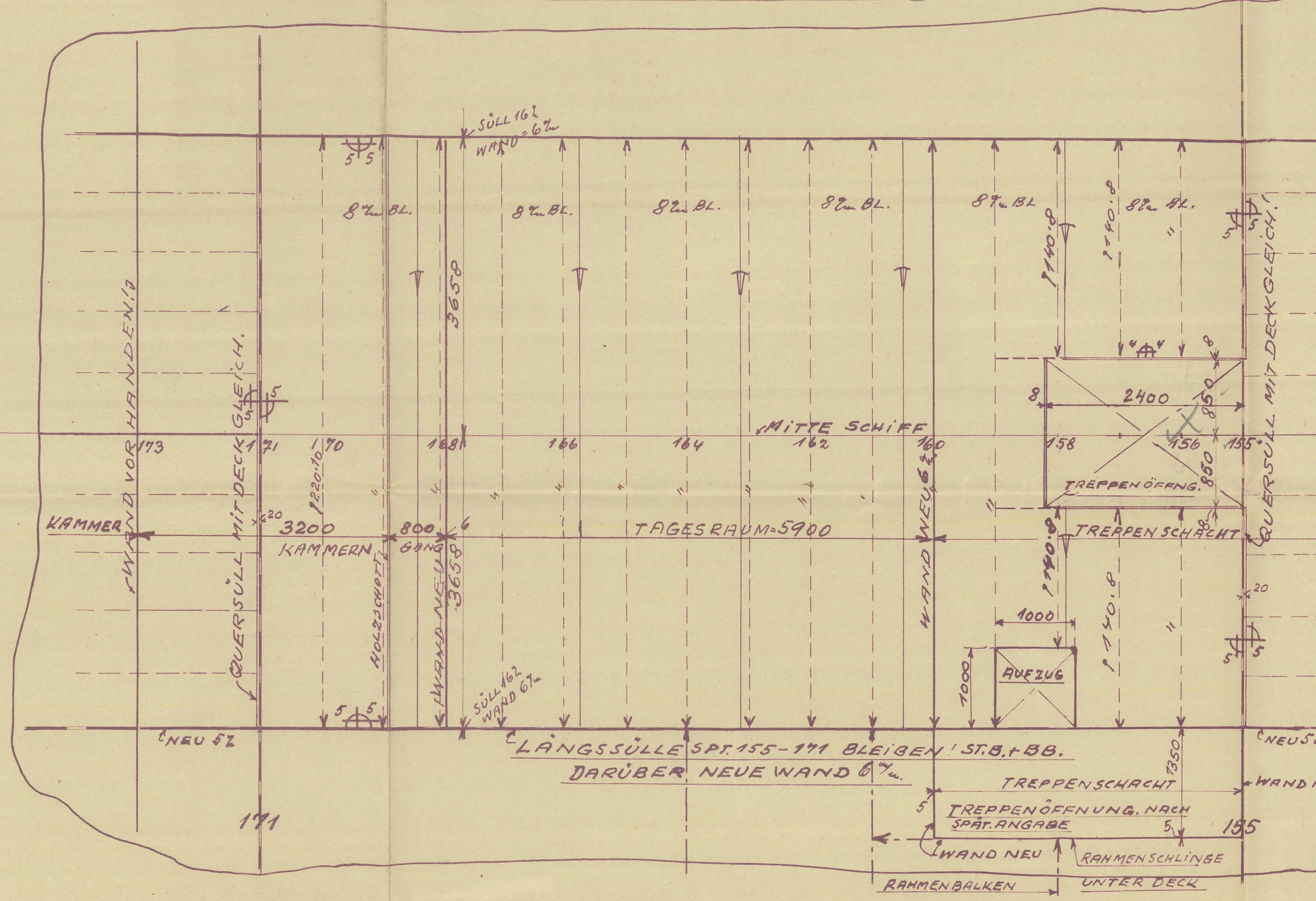

ABDICHTUNG DER LUKE AUF SHELTERDECK SPT. 155-171

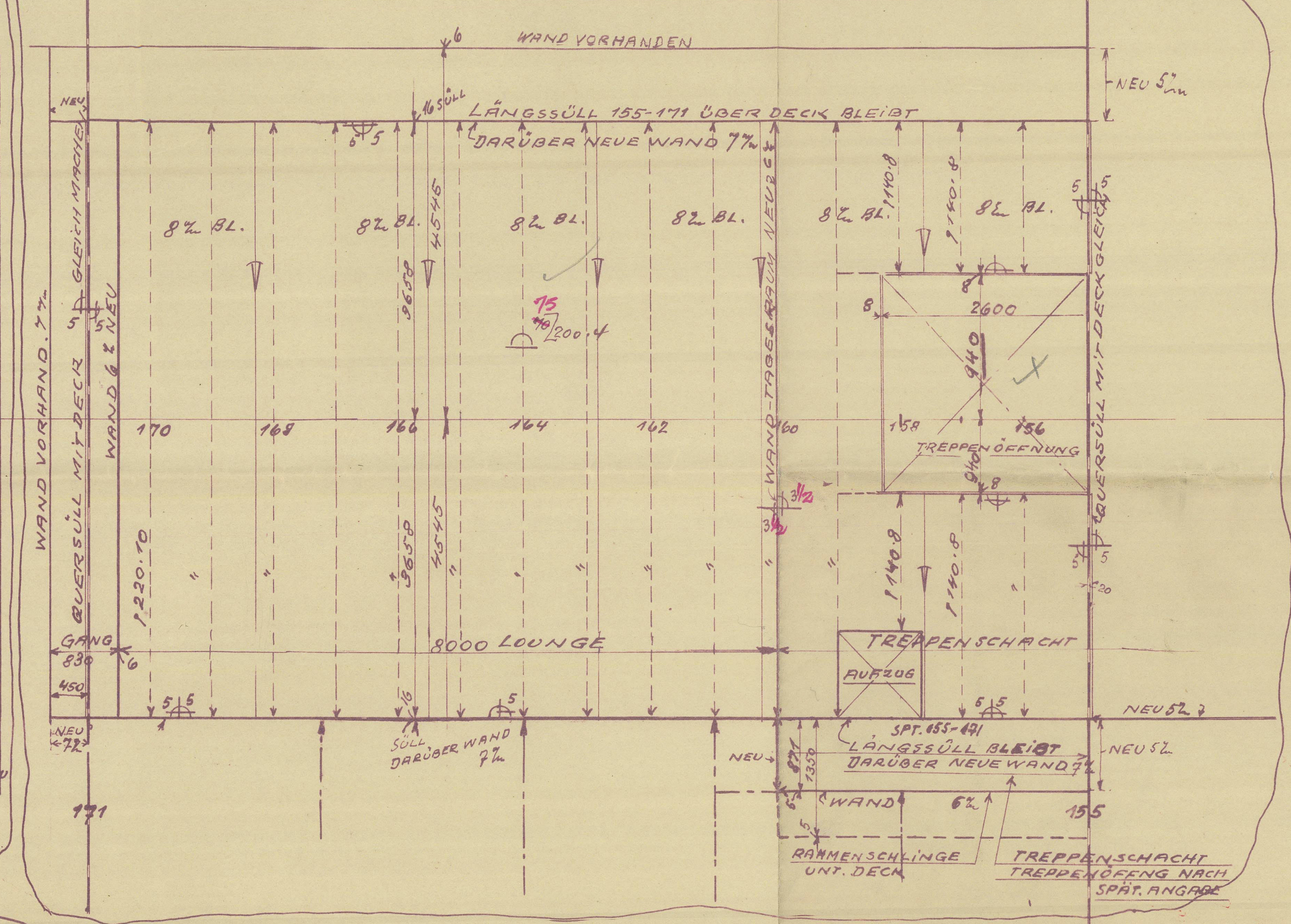

SNITT A-B

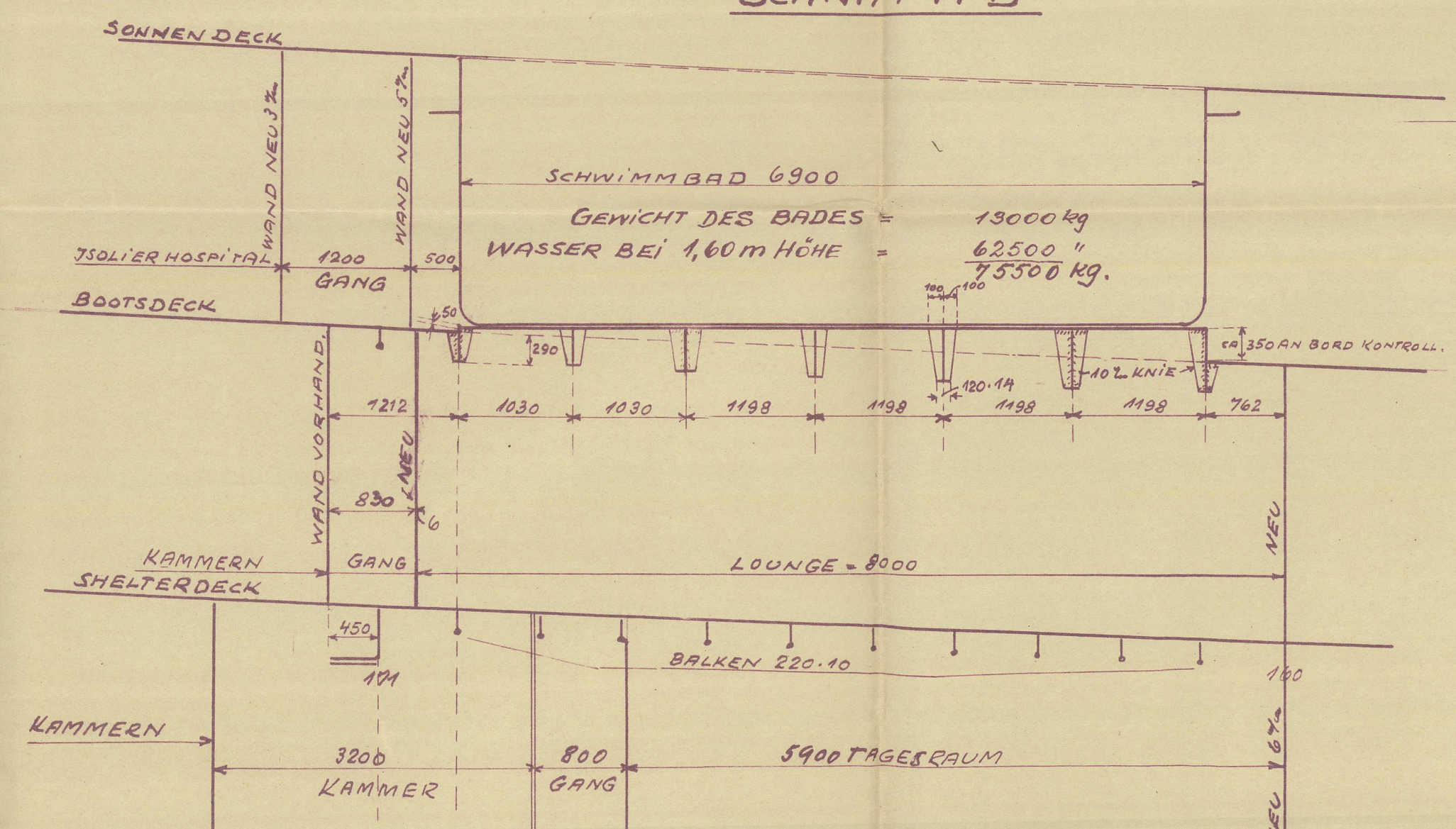

ABDICHTUNG DER OFFNUNG IM BOOTSDECK SPT. 155-171

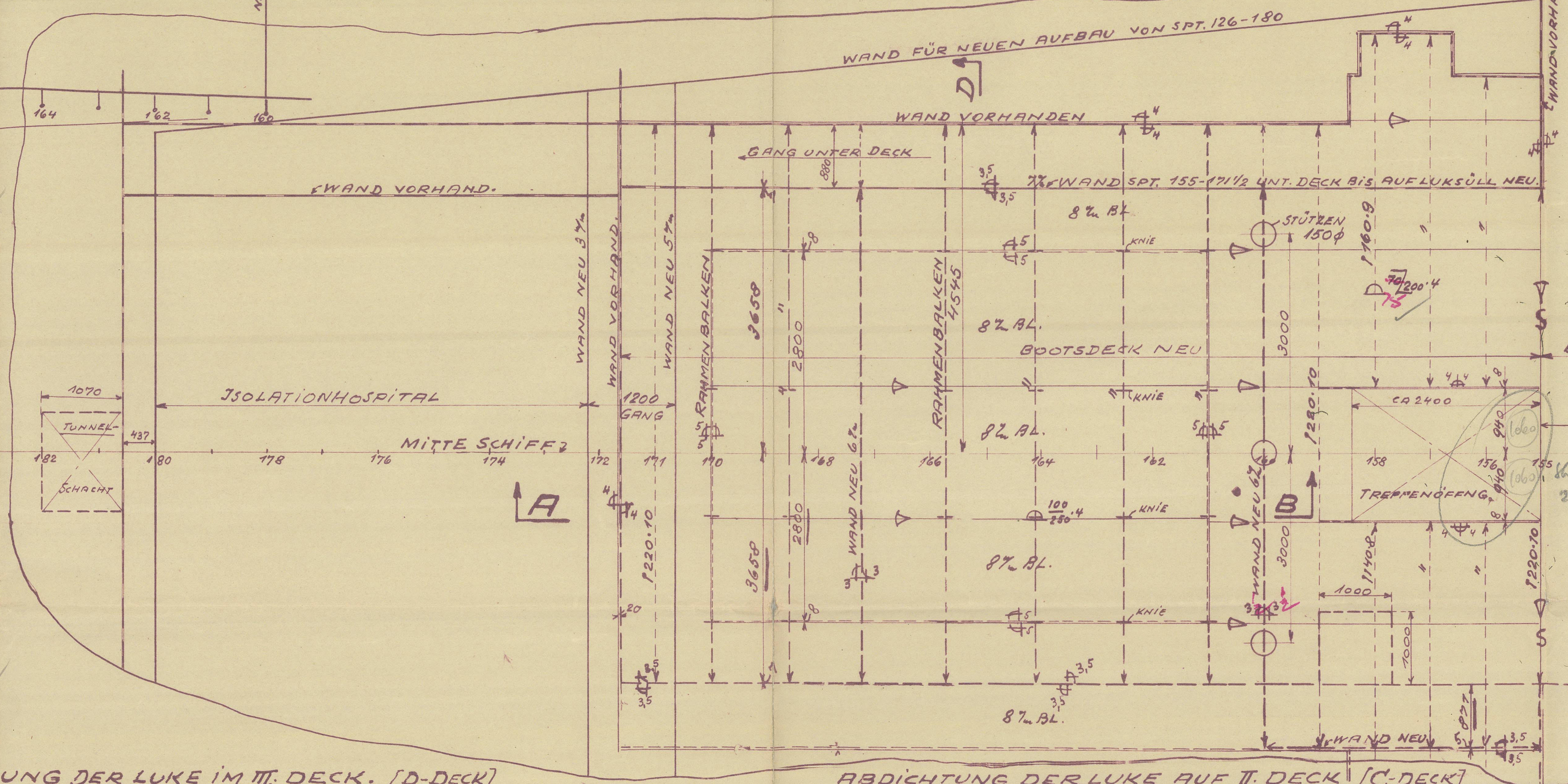

ABDICHTUNG DER OFFNUNG IM BOOTSDECK [A-Deck] SPT. 132-144

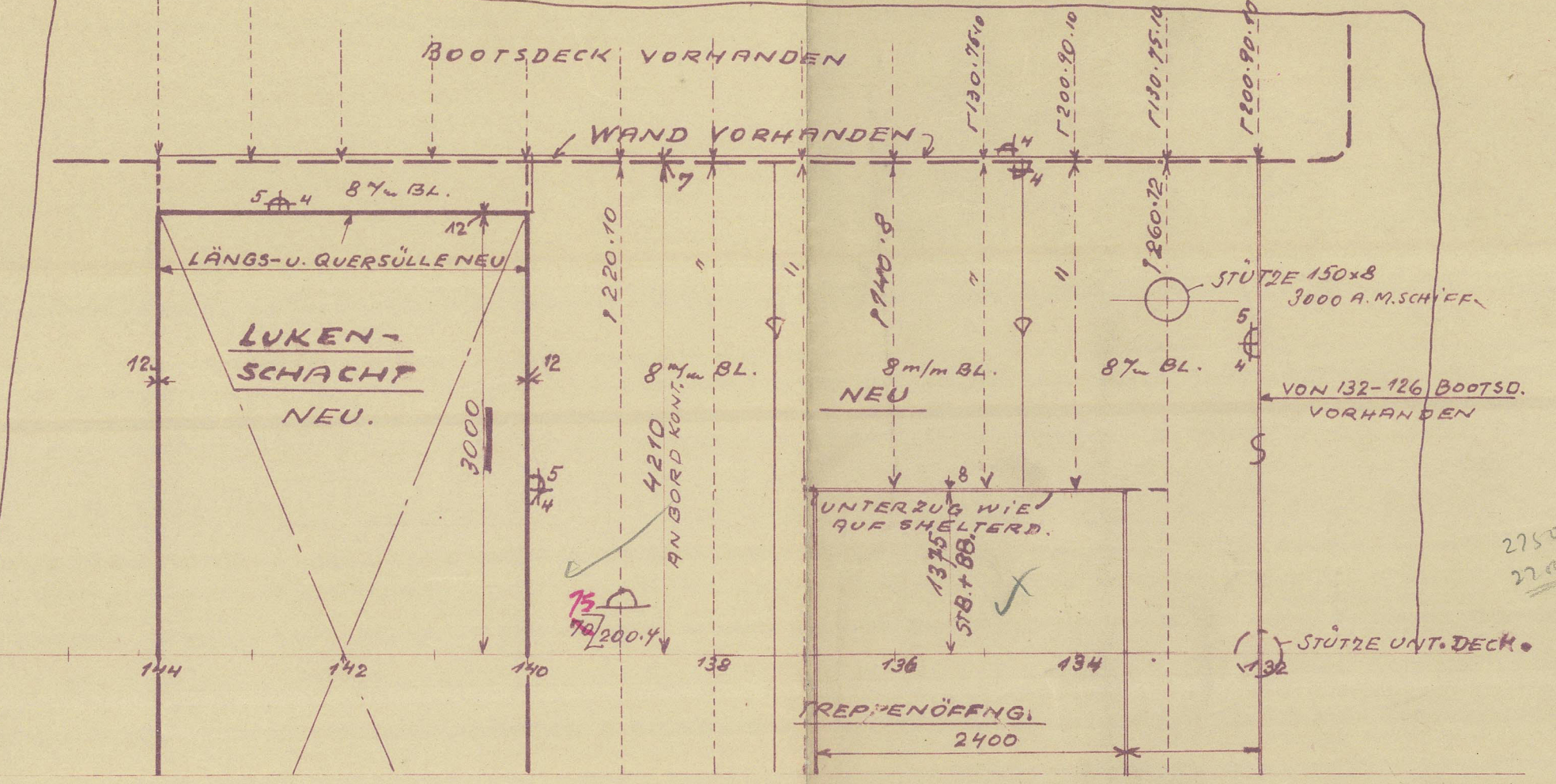

ABDICHTUNG DER LUKE AUF SHELTERDECK [B-Deck] SPT. 132-140

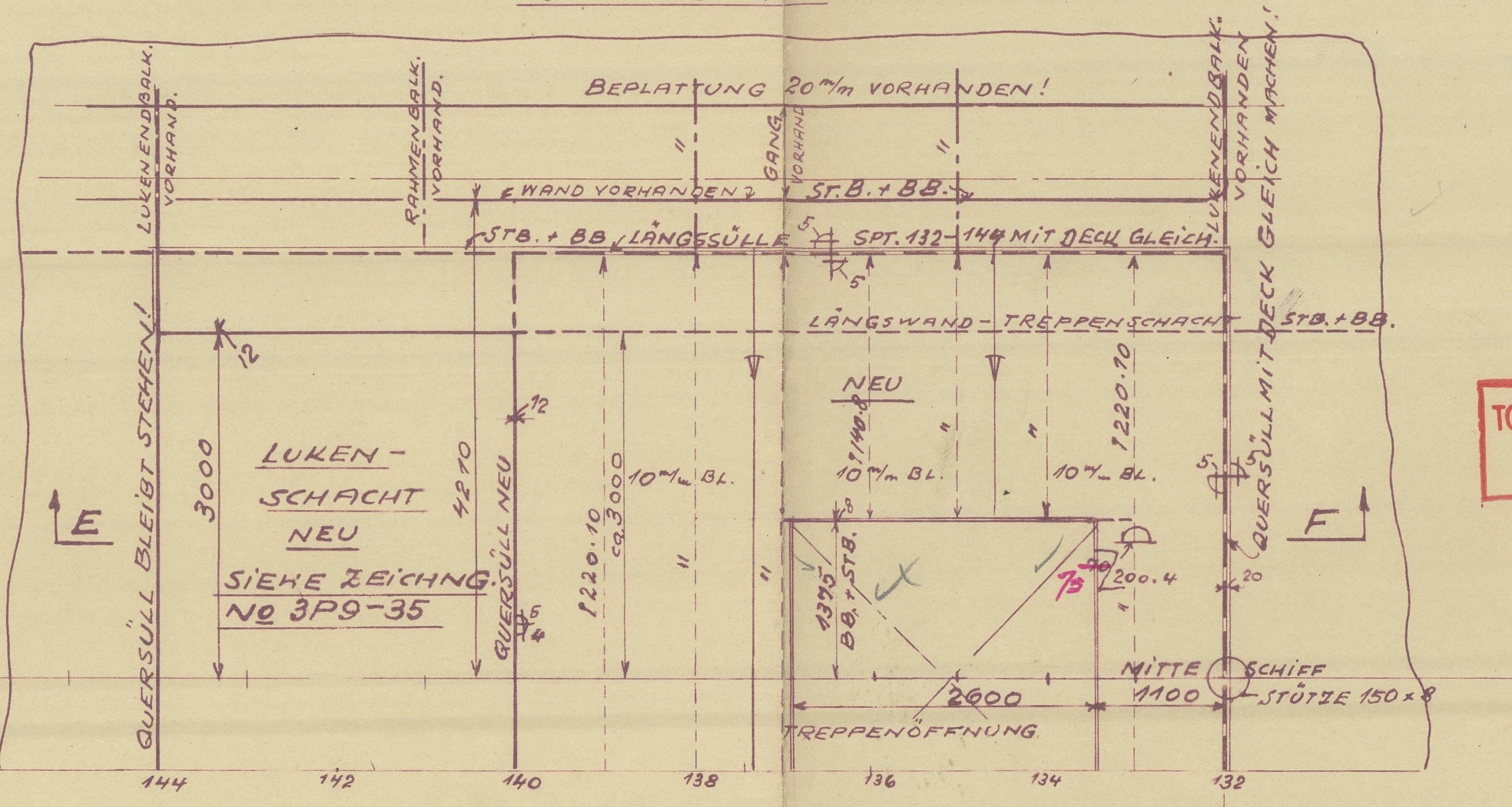

ABDICHTUNG DER LUKE IM III. DECK. [D-Deck] SPT. 132-140

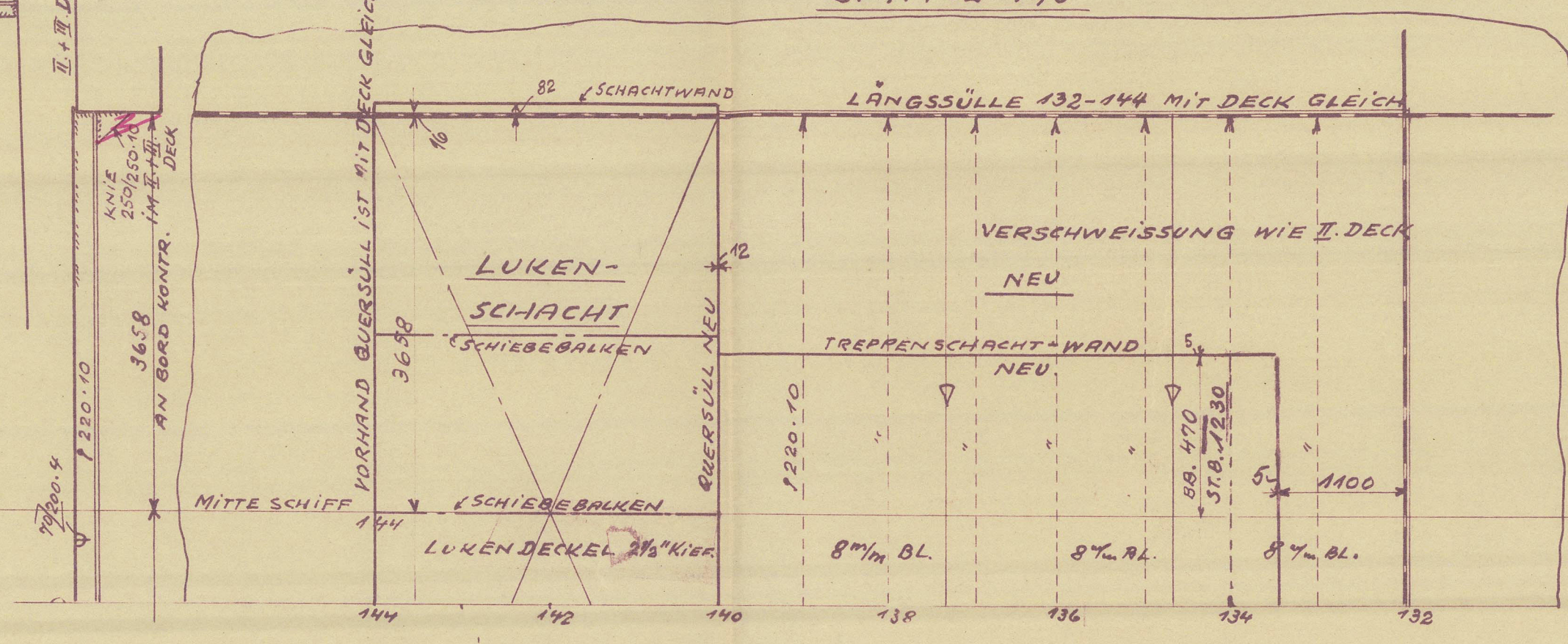

ABDICHTUNG DER LUKE AUF II. DECK [C-Deck] SPT. 132-140

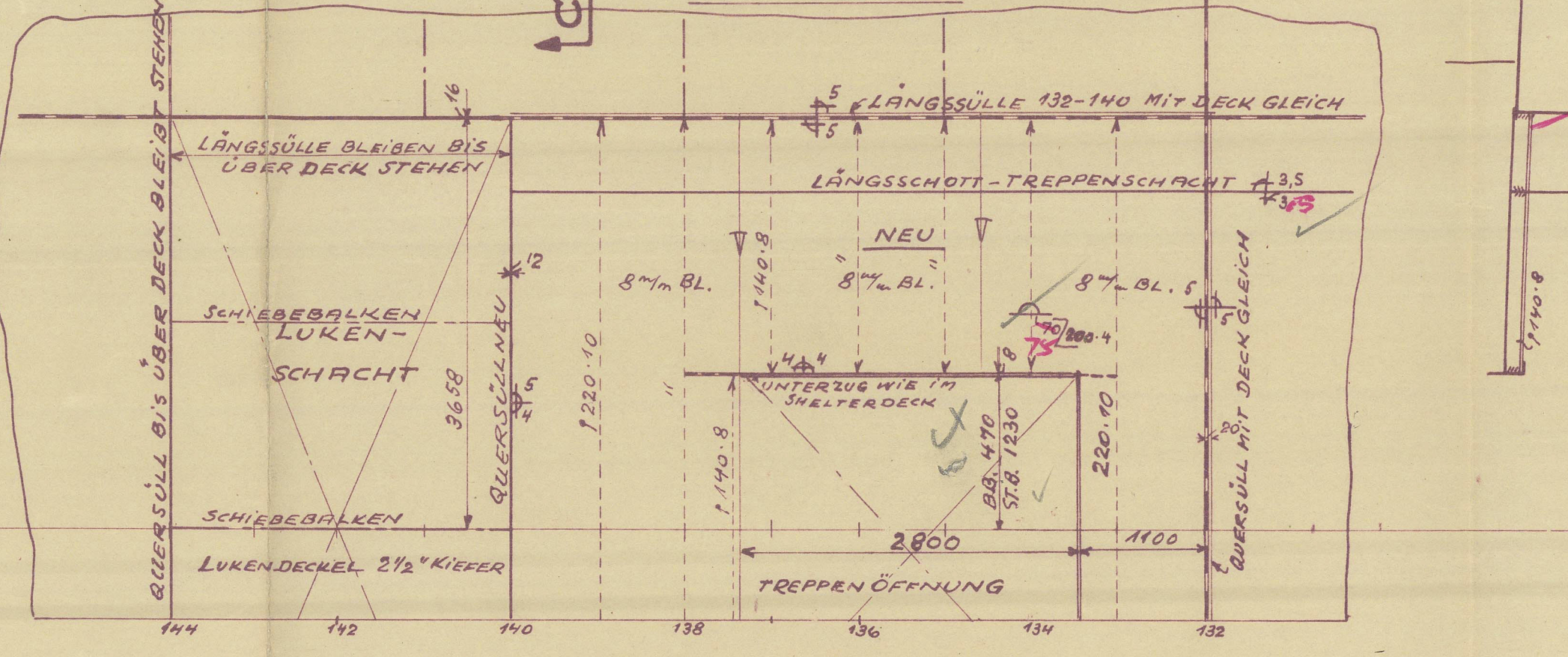

SNITT E-F

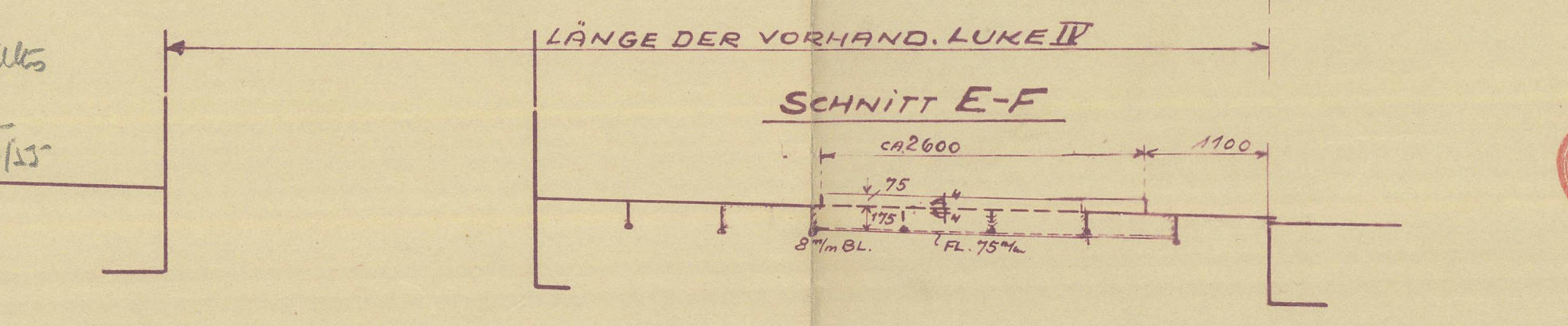

Norddeutscher Lloyd
Geschäftsstelle Bremerhaven
21. 12. 1953.
Ausgang S. 89.54

MS. ANNA SALEN und SEVEN SEAS
ABDICHTEN DER LADELUKEN UND
ÖFFNUNGEN IN DEN DECKS SPT. 132-144
155-171
- M. 1:50 -
ZEICHNUNG-Nr. 3P9-42

TO ACCOMPANY. BANN. REPORT No.
DATED. 4.5.53.

