

15/6/28

3.94
3.67
3.14

S.119. S.E.3.

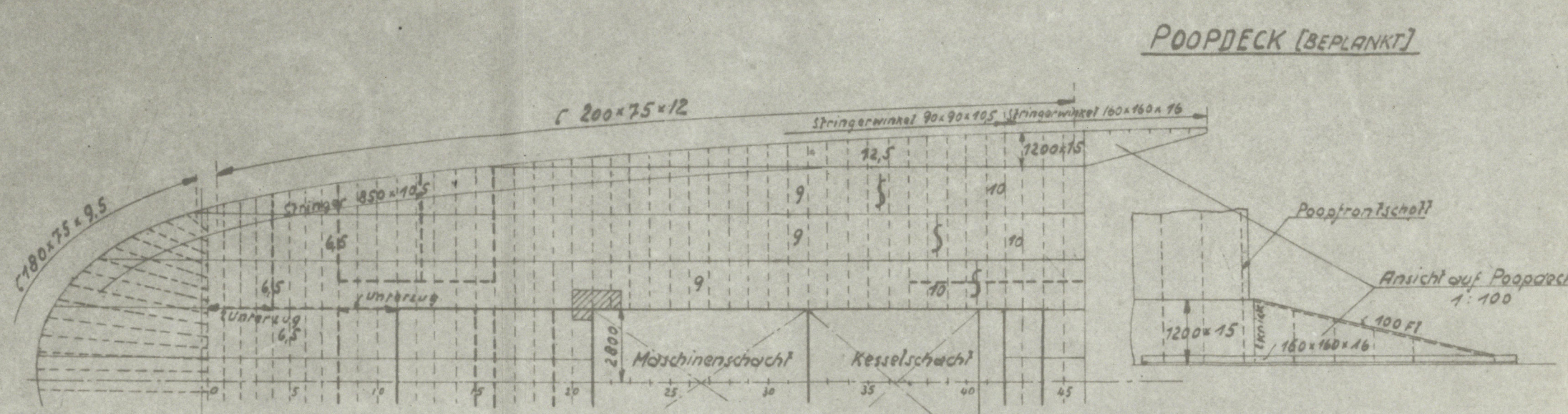

EINSCHRAUBEN - TANKSCHIFF.

FOSTER-KING-SYSTEM.

KLASSE LLOYDS REGISTER 100 P1 CARRYING PETROLEUM IN BULK

QUERSCHNITT AUF 1/2 L

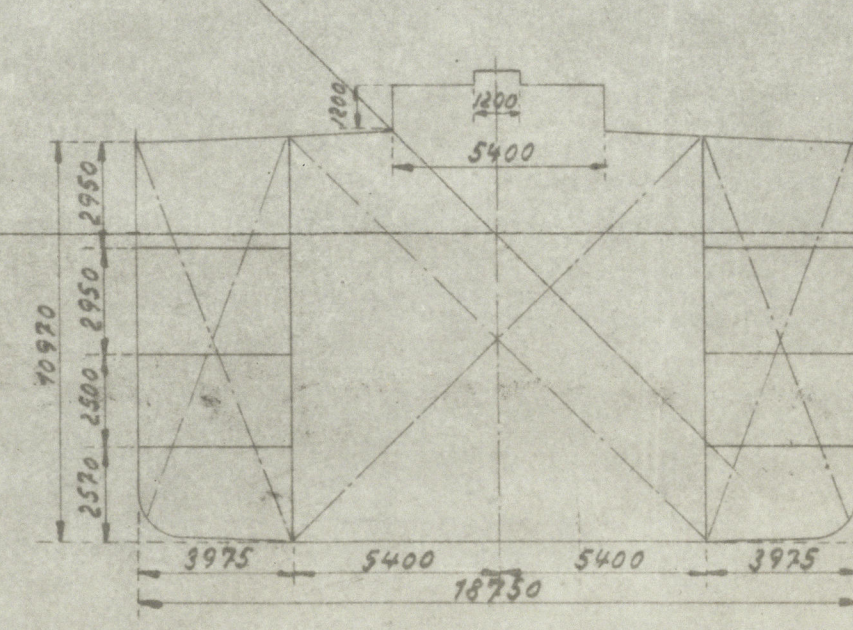

HAUPTABMESSUNGEN

Länge über Steven in der Tiefstelinie 142,00 m. 465' 10 1/2"
Größte Breite auf Spanten 18,75 m. 61' 6 1/4"
Seitenhöhe bis I Deck 10,97 m. 35' 7 1/2"
Tiefgang 8,40 m. 27' 6 3/4"

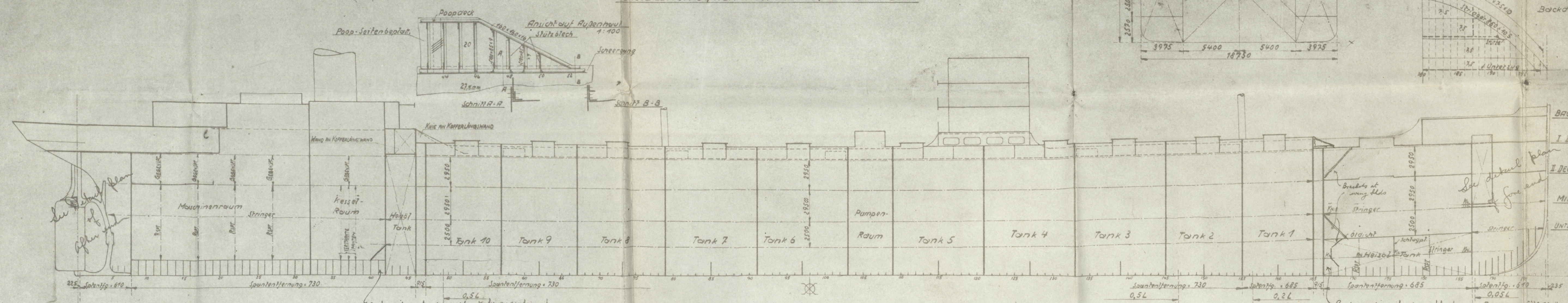
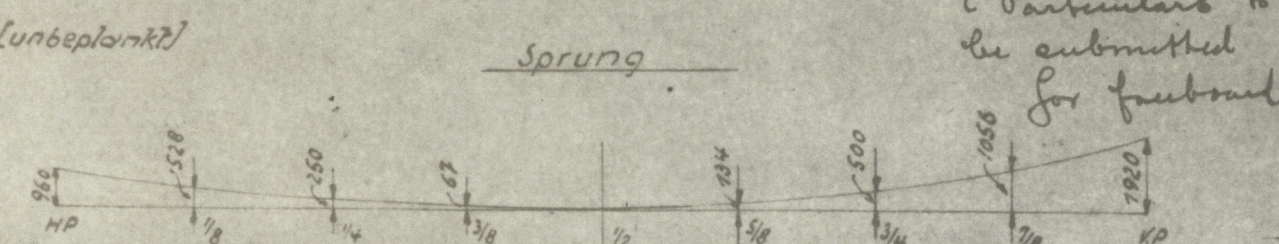

685
14
2740
685
9915
10505
3446

147-3/4
466
318-8/4
34-5/4
284-3/4

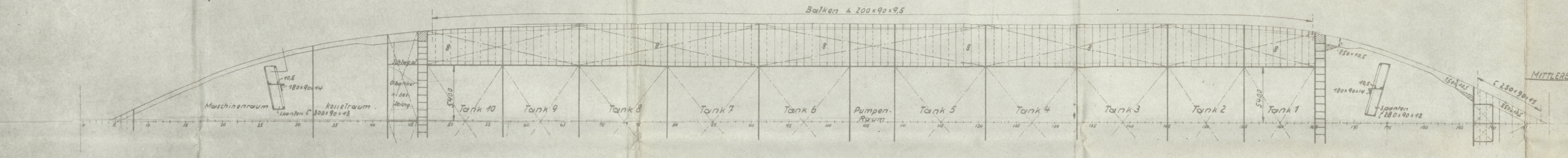
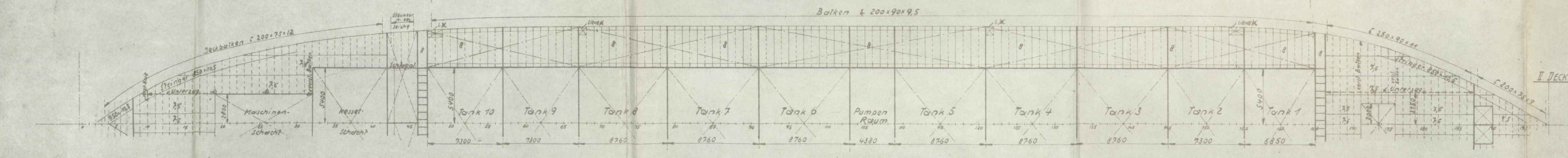
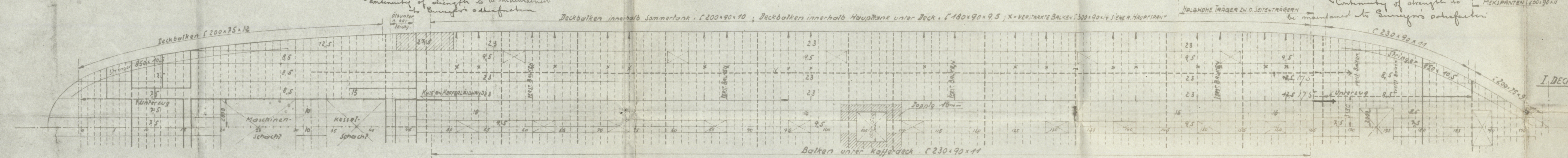

Verstärkung der Außenhaut-Seitengänge in den Kofferdämmen

1:100

Verteilung wie mittlerer Horizontalträger in 800 mm Entfernung

1:100

Verteilung im Kofferdämm 1:100

in 700 mm Entf.

1:100

1:100

1:100

1:100

1:100

1:100

1:100

1:100

1:100

1:100

1:100

1:100

1:100

1:100

1:100

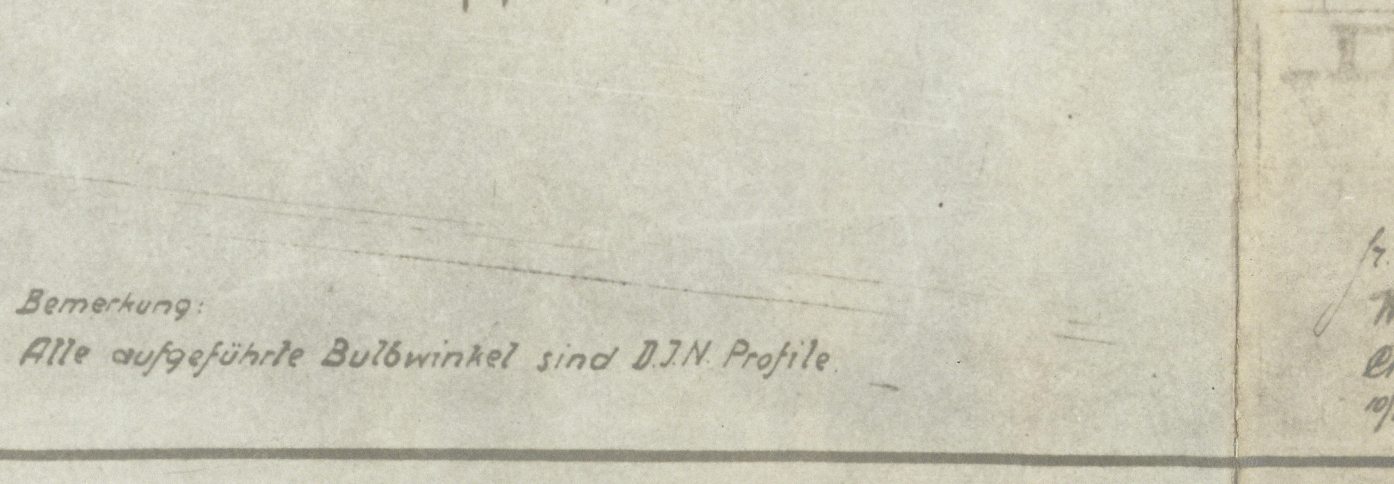
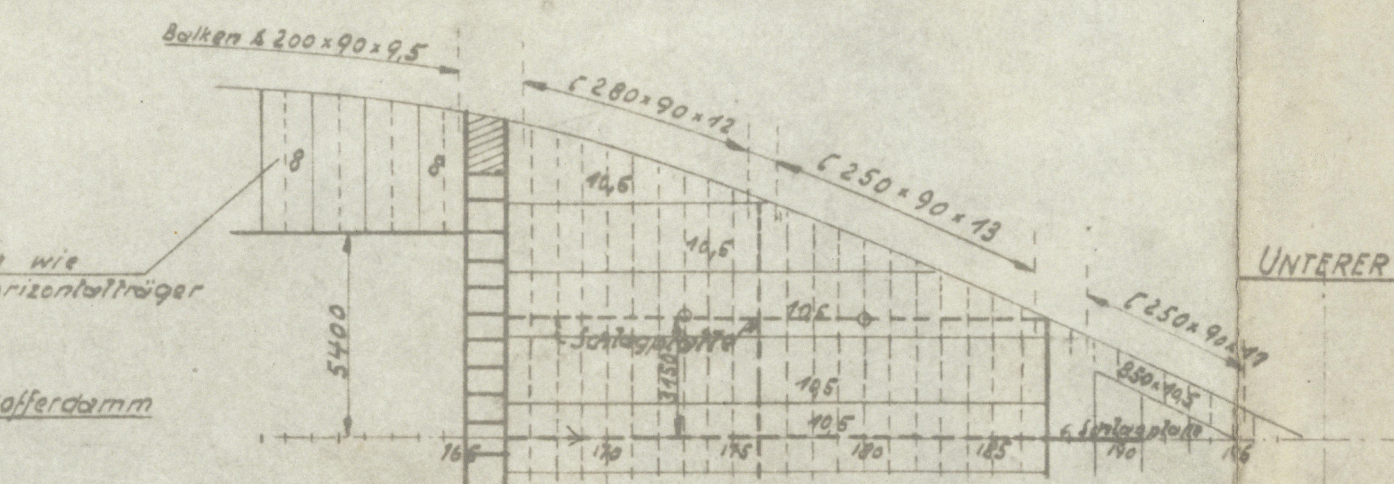

147-3/4
466
318-8/4
34-5/4
284-3/4

DEUTSCHE WERFT
AGTUNG
HAMBURG

S.119.

SE3

Eisenlängsschnitt und Deckspläne

Lloyd's Register Foundation

"
VENDEMIARE
"

DEUTSCHE WERT 119.

HAM 18800.

PROFILE AND DECK PLAN (COPY)



© 2021

Lloyd's Register
Foundation

010037-010045-0031