

UZDUŽNI PRESJEK PO SREDINI

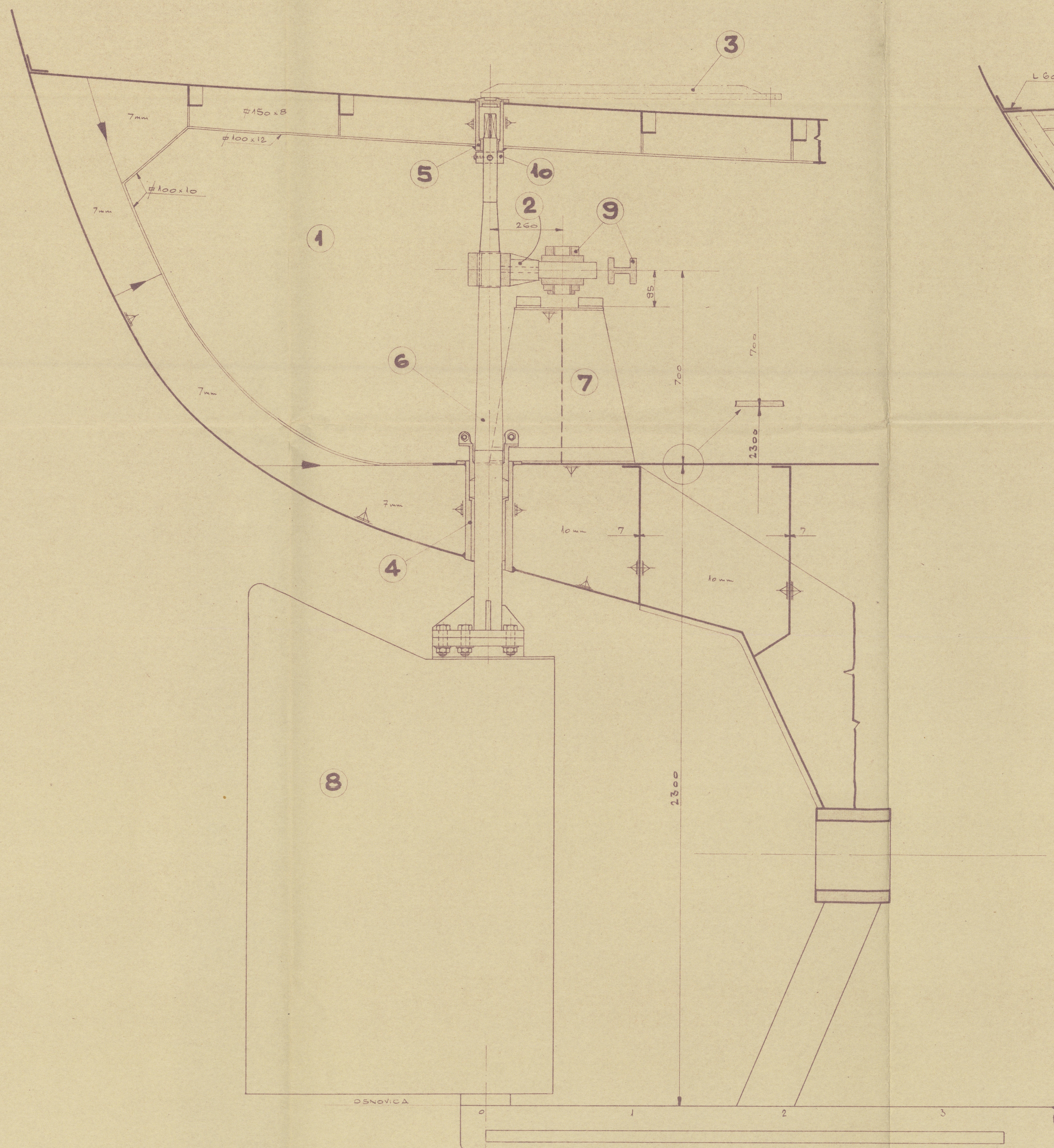

PRESJEK NA REBRU 1

POGLED PREMA KRM

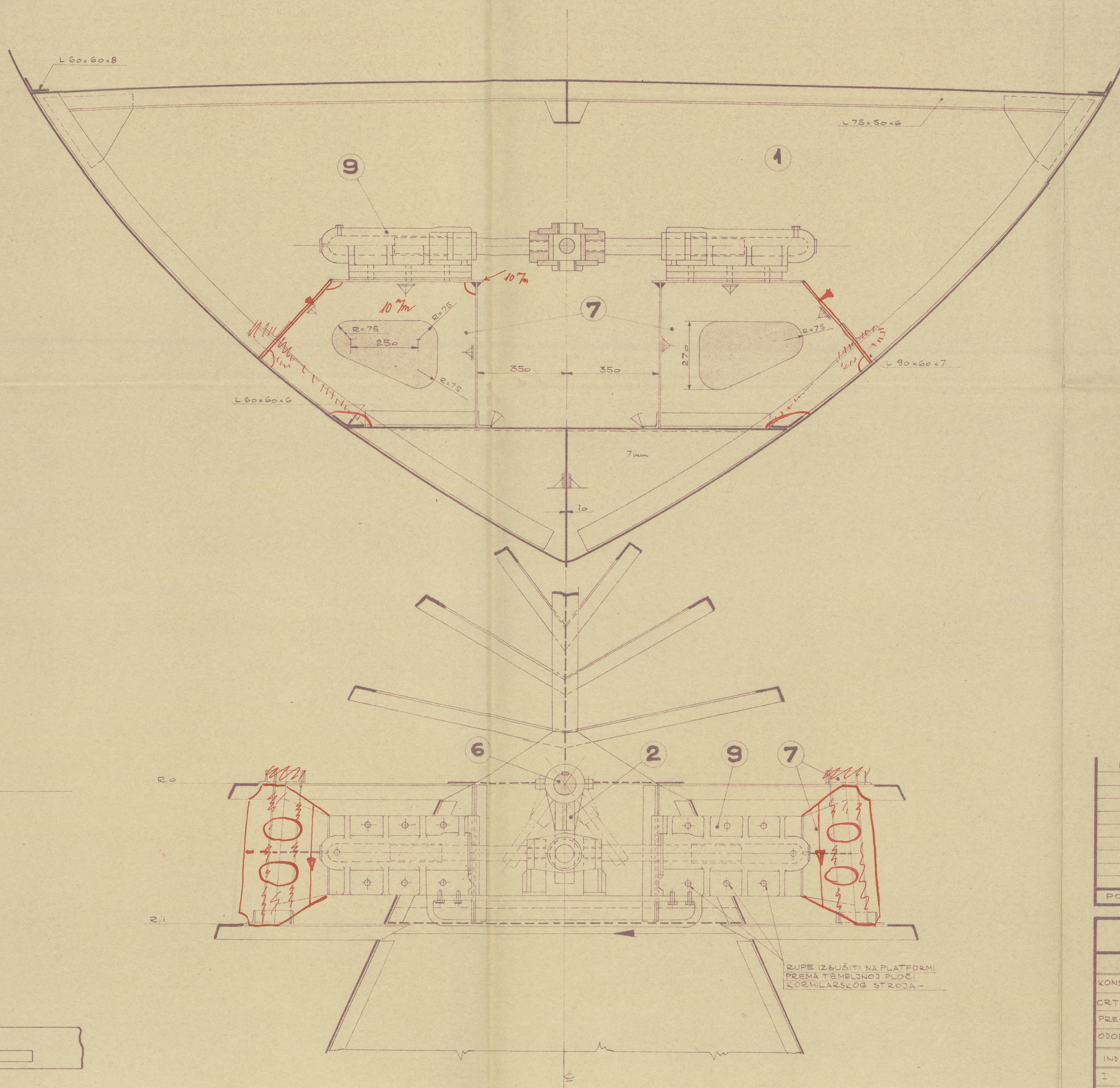

GENOVA

30/6/54

10	SIGURNOSNI PRSTEN	$G-2^1$
9	KORMILARSKI STROJ	
8	KORMILO	$G-1/1$
7	PLATFORMA ZA KORMILARSKI STROJ	$G-3$
6	OSOVINA KORMILA	$G-2^1$
5	GORNJI VODILNI LEŽAJ	$G-3^1$
4	DOLJI VODILNI LEŽAJ	$G-4^1$
3	POMOČNO ŽUDO KORMILA	$G-7$
2	CENTRALNO ŽUDO KORMILA	$G-5^1$
1	PROSTOR KORMILARSKOG STROJA	
POZ	NAZIV	NACRT BR.
		OPISKA

		BRODOPROJEKT		SPLIT 126.7.8	
		M.S. "ORION" "KARLINA" "KALTEJUNA"			
		RUDER + GENERAL ARRANGEMENT		OBJEKT BR:	
KONSTRUIRO		OPCI PLAN		P-03	
CRTAO		KORMILARSKOG		PROJEKT BR:	
PREGLEDAO		UREĐAJA		337	
ODOBREJO		APPROVED AND AS BUILT			
IND	ONE	IZMJENE U NACRTU		MJERILO:	NACRT BR:
I	312.54	IZMJENE PREMA PRIMJEDBAMA LLOYD REGISTRA		1:10	G-6 I
				BROJ KOPJE 4	REG. BROJ
				KOPJA IZDATA	1:10