

STRUTTURA NEL LOCALE MOTORE

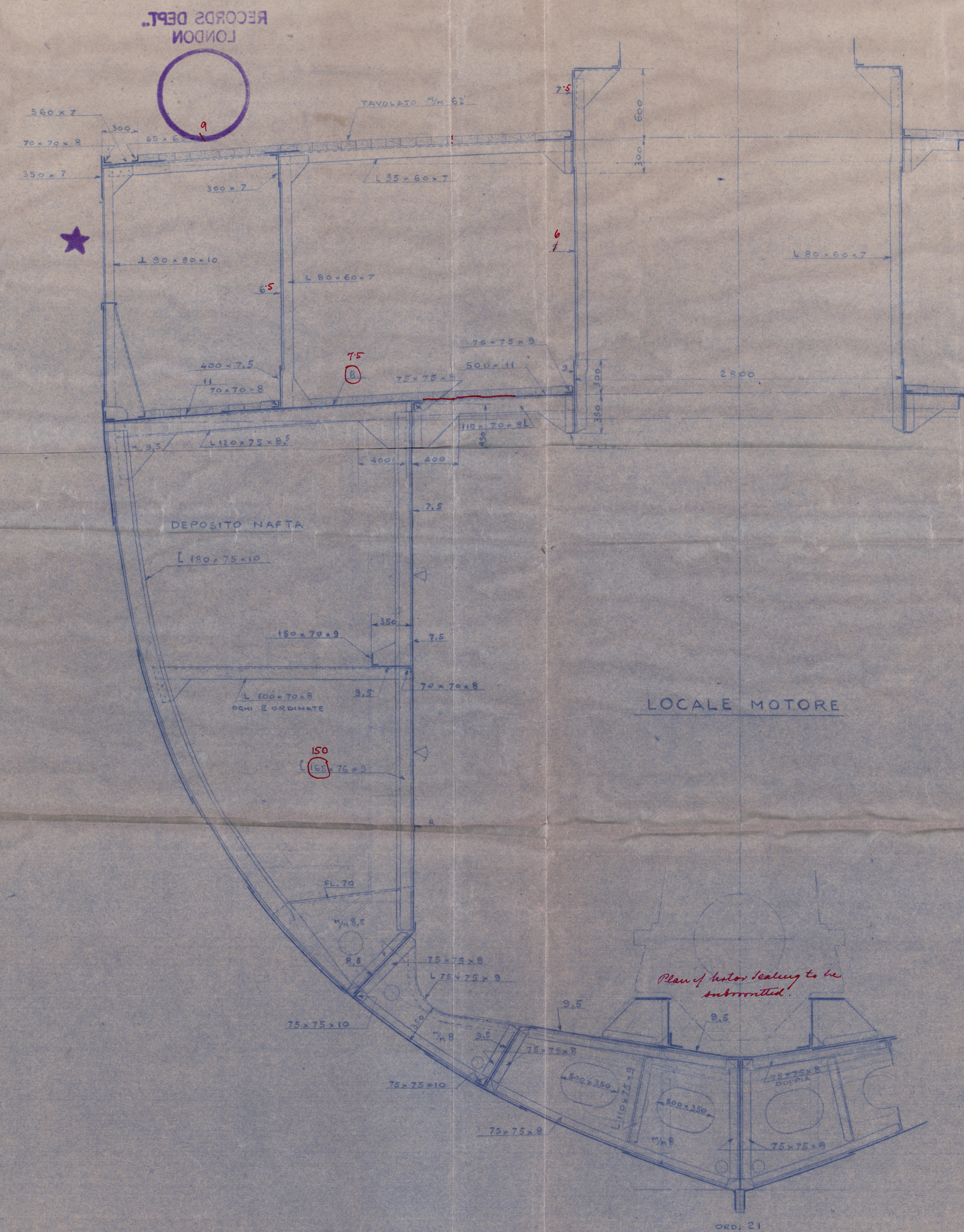

STRUTTURA NELLA ZONA DELLE STIVE

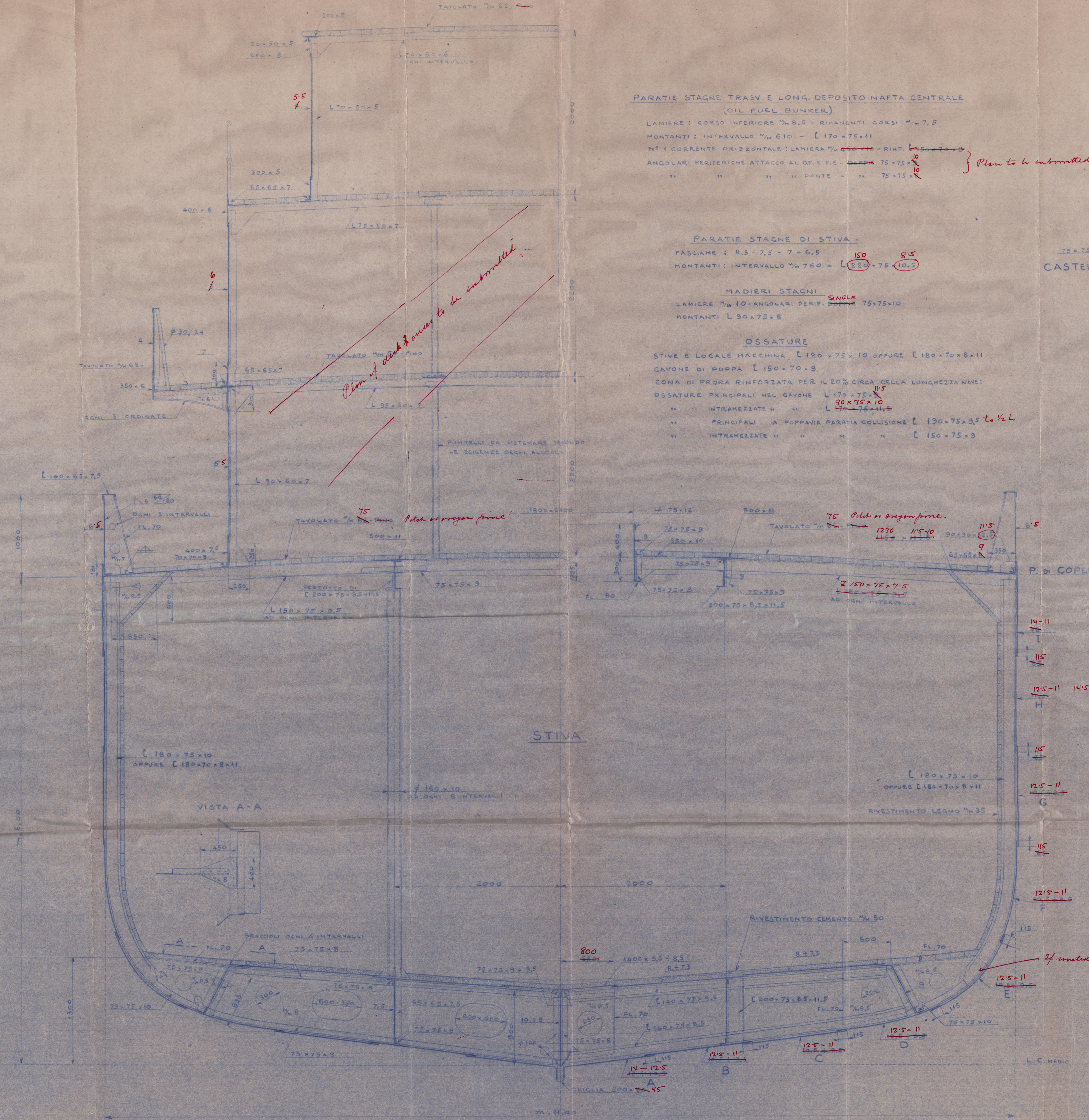

STRUTTURA DELLA ZONA DI PRORA RINFORZATA PER LA LUNGHEZZA PRESCRITTA

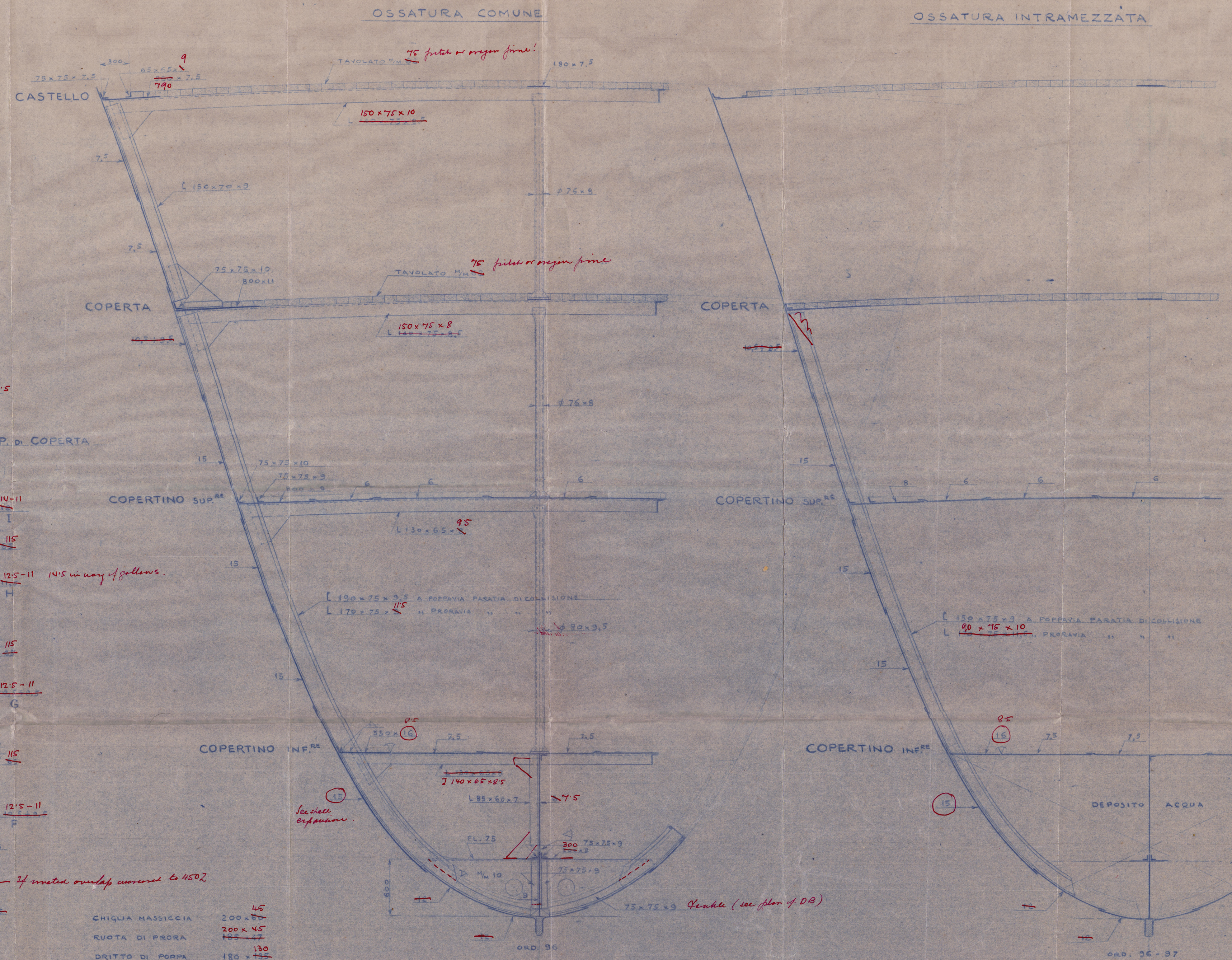

SOSTITUZIONE PROFILI

1. PROFILATI INDICATI NELLA PRIMA COLONNA DELLA SEGUENTE TABELLA DARANNO SOSTITUITI DA QUELLI DELLA SECONDA.

PROFILI PRESCRITTI DAL LLOYD'S REGISTER	PROFILI CHE SI POSSONO OTTENERE DALLA FERRELL ITALIANA
L 120 x 75 x 8,5	L 130 x 65 x 8,5
L 170 x 75 x 9	L 160 x 50 x 10
L 170 x 75 x 11,5	L 165 x 76 x 10,5
L 140 x 75 x 8,5	L 140 x 65 x 9
L 150 x 75 x 9	L 165 x 76 x 9
L 180 x 75 x 10	L 180 x 75 x 10,5
L 180 x 75 x 9,5	L 130 x 85 x 9,5

Welding and welding throughout as per Rules and to drawings satisfaction.

DIMENSIONI PRINCIPALI

LUNGHEZZA FUORI TUTTO	= m. 70,50
LUNGHEZZA FRA LE PP. DEL TRACCIATO	= m. 64,00 (L.P.P.)
LUNGHEZZA DI REGISTRO (P.P.M. - ASSE TIMONE)	L = m. 64,30
LARGHEZZA MASSIMA	B = m. 11,00
ALTEZZA DI COSTRUZIONE	D = m. 6,00
IMMERSIONE MEDIA DEL TRACCIATO DAL C. MEDIO ALBERT	= m. 5,00
DIFFERENZA D'IMMERSIONE	= m. 1,00
INTERVALLO FRA LE ORDINATE	= m. 0,60

CLASSE LLOYD'S REGISTER : 100A 1 Trawler strengthened for navigation in ice.

Permissible requirements of Italian V.C. of the Rules to be complied with.

NUMERI PER IL LLOYD'S R.

L = D = 64,30 x 6 = 385,8

L + D = 64,30 + 6 = 70,3

RAPPORTO $\frac{L}{D} = \frac{64,30}{6} = 10,71$

ARMAMENTO

NUMERO PER ARMAMENTO = 445	1206
1. ANCORI DI POSTA (TIP. SENZA CAPP.) - PESO DI CIASCUNA	1130
2. ANCORI DI CORRENTE ESCLUSO IL CERNI	310
CATENA CON TRAVERSINO 4,38 LUNGHEZZA M. 385 - PESO	12220
CATENA 4,38 LUNGHEZZA M. 385 - PESO	12220
CAVO DI SERRAVALLE DI SERRAVALLE	110
CAVO DI CANAPA CIRCONF. 152 LUNGHEZZA M. 110	110
CHERLINO CIRCONF. 152 LUNGHEZZA M. 110	110

APPROVED

ODERO - TERNI - ORLANDO

CANTIERI DI LIVORNO

ARCHIVIO DISEGNI

DISEGNO N. 24 MAR. 1947

ODERO - TERNI - ORLANDO CANTIERI DI LIVORNO

MOTOPESCHERECIO PORTOGHESE

SEZIONE MAESTRA, STRUTTURA LOCALE MOTORE E RINFORZI DELLA ZONA PRODIERA

DISEGNO P.R. 1 | SCALA 1:25 | DATA MARZO 1947

RETAIN

RECORDS DEPT.
LONDON

25

"SANTA MAFALDA★

ODERI - TERNI - ORLANDO
212' TRAWLER

MIDSHIP SECTION SECTION
IN WAY OF MOTOR ROOM
& FORE END STRENGTHENING

004799- 004809- 0050



© 2020

Lloyd's Register
Foundation