

# Schnitt A-B

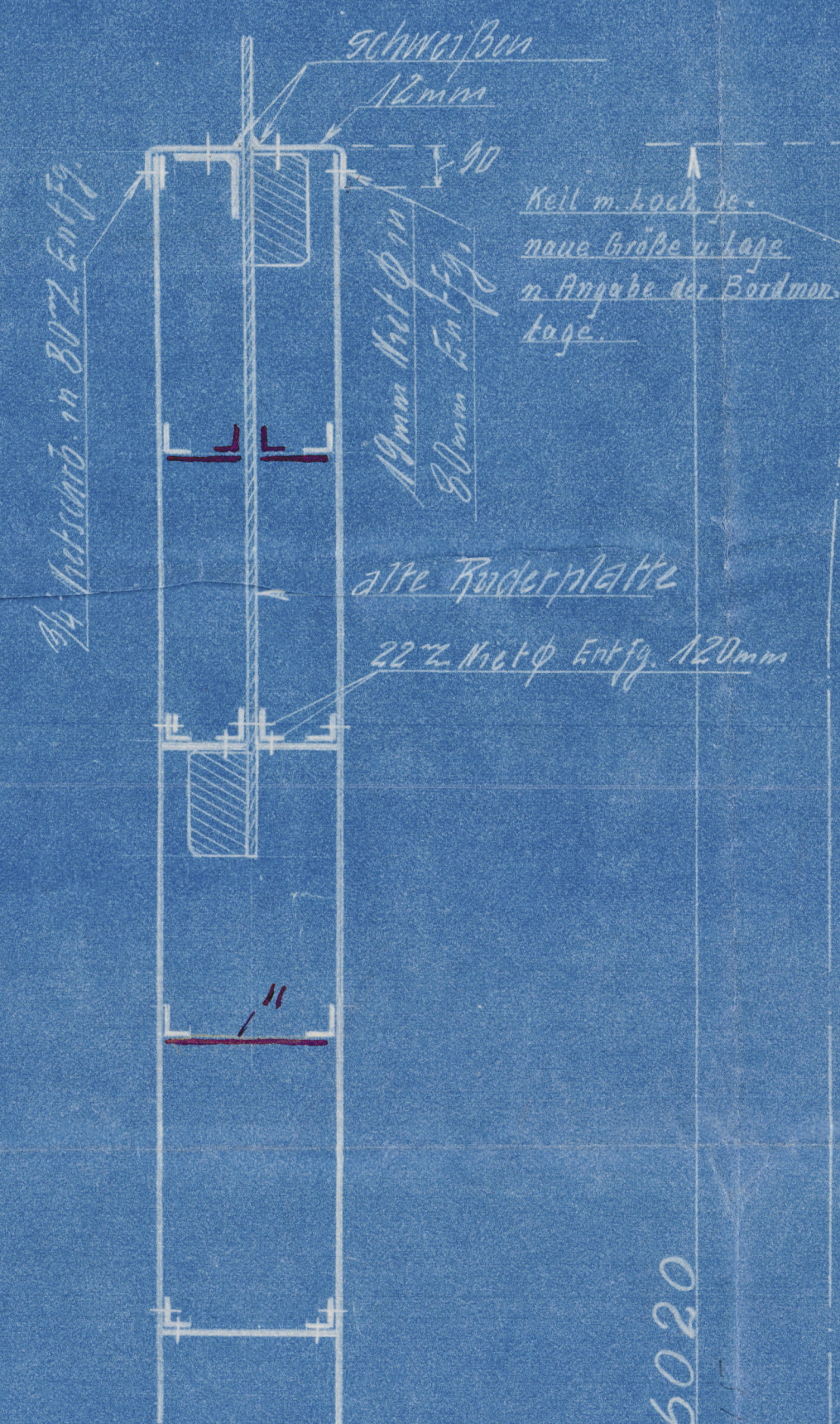

6020

2 nach 11mm Niet in 80mm Entf.

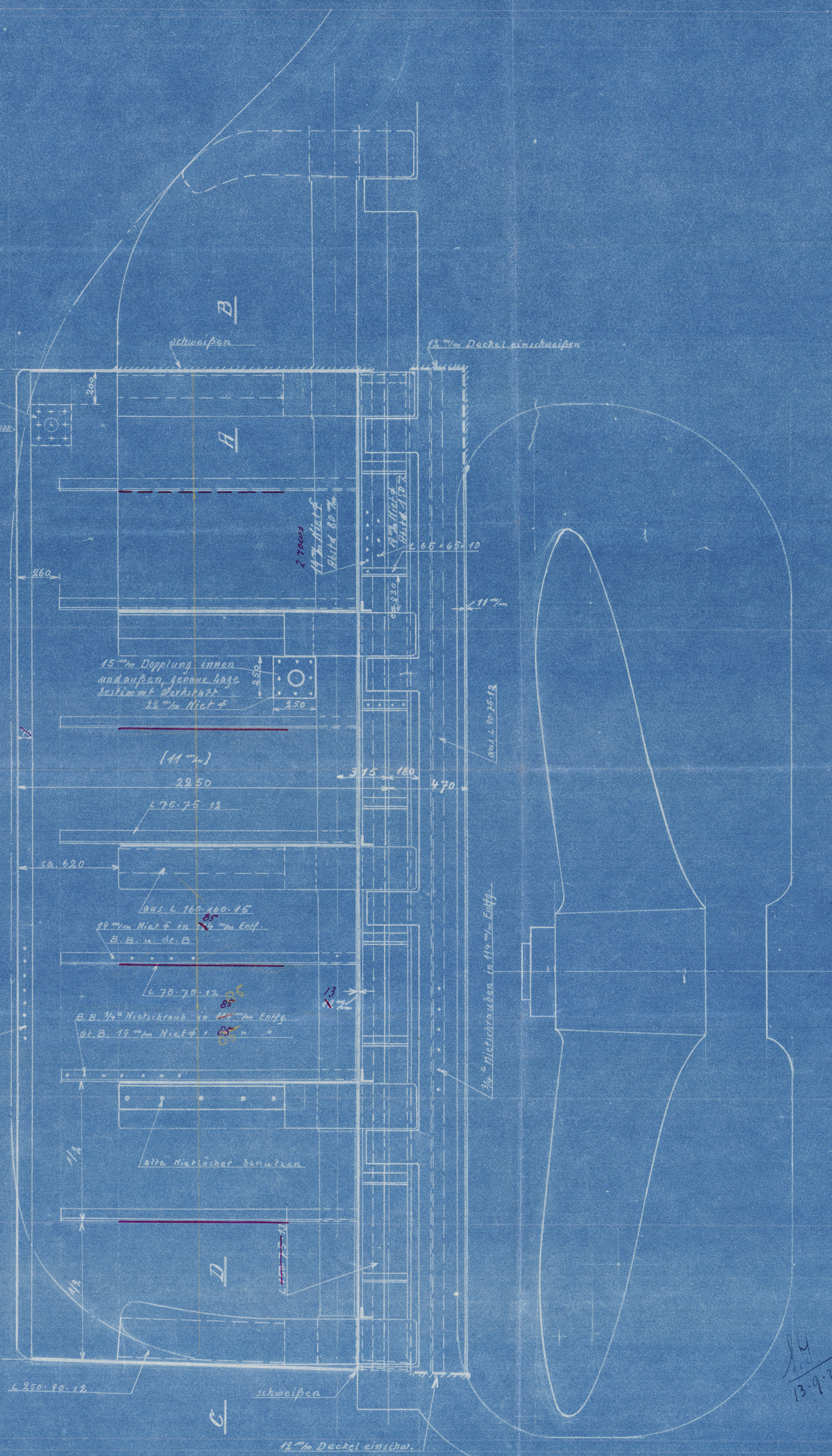

## Bemerkungen:

Alle Schrauben sind durch Schweißen zu sichern.  
Der Runderkörper ist wasserdicht herzustellen und innen zweimal mit Menning zu streichen.  
Hierzu gehört Zeich. No. 1.

# Schnitt C-D

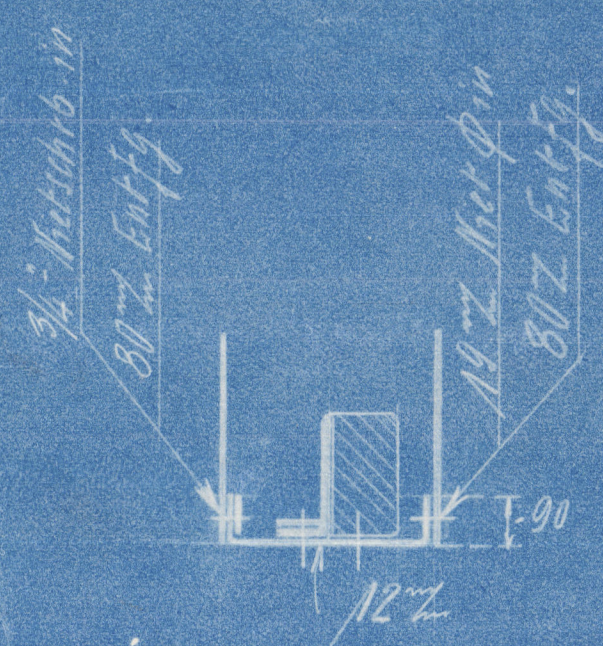

5.5. "Nord Atlantic."

Oertz-Ruder.

Drifttrag No 604/R Zeichung. No 2.

1:15.

28. 113.

7/9. 29. 1909.





New York under  
S.S. "Nord Atlantic",  
Hamburg letter 11/9. 24

002883-002890-0187



© 2020

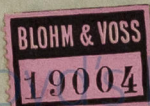

Lloyd's Register  
Foundation