

Abmessungen:
Länge d. L. 342'
Breite d. Sp. 15,00 m. 45' 3 3/4"
Spaltenhöhe des Hptd. 23,00 m. 75' 11 1/2"
Zwd. 3,01 m. 9' 8 1/2"
Größter Tiefgang mit Vord. 6,03 m. 19' 9 1/2"

Class 100 A I.
Lager Petroleum
in Bulk

Klasse G.L. 100 A (E).
B.H. 211
D.H. 1953
L.H. 1908
P. 361

Schnitt durch Tankraum.

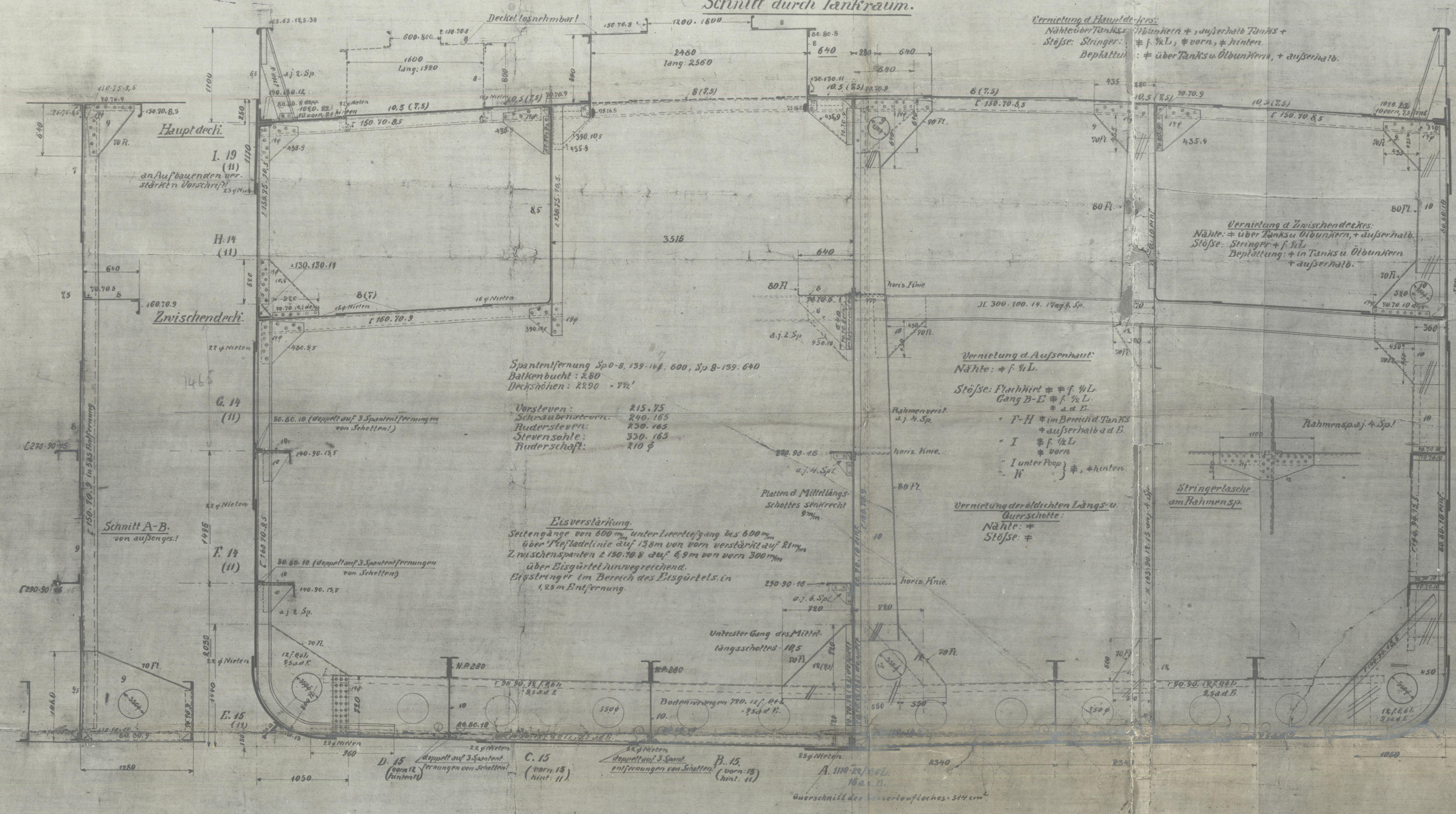

Schnitt durch Motorraum.

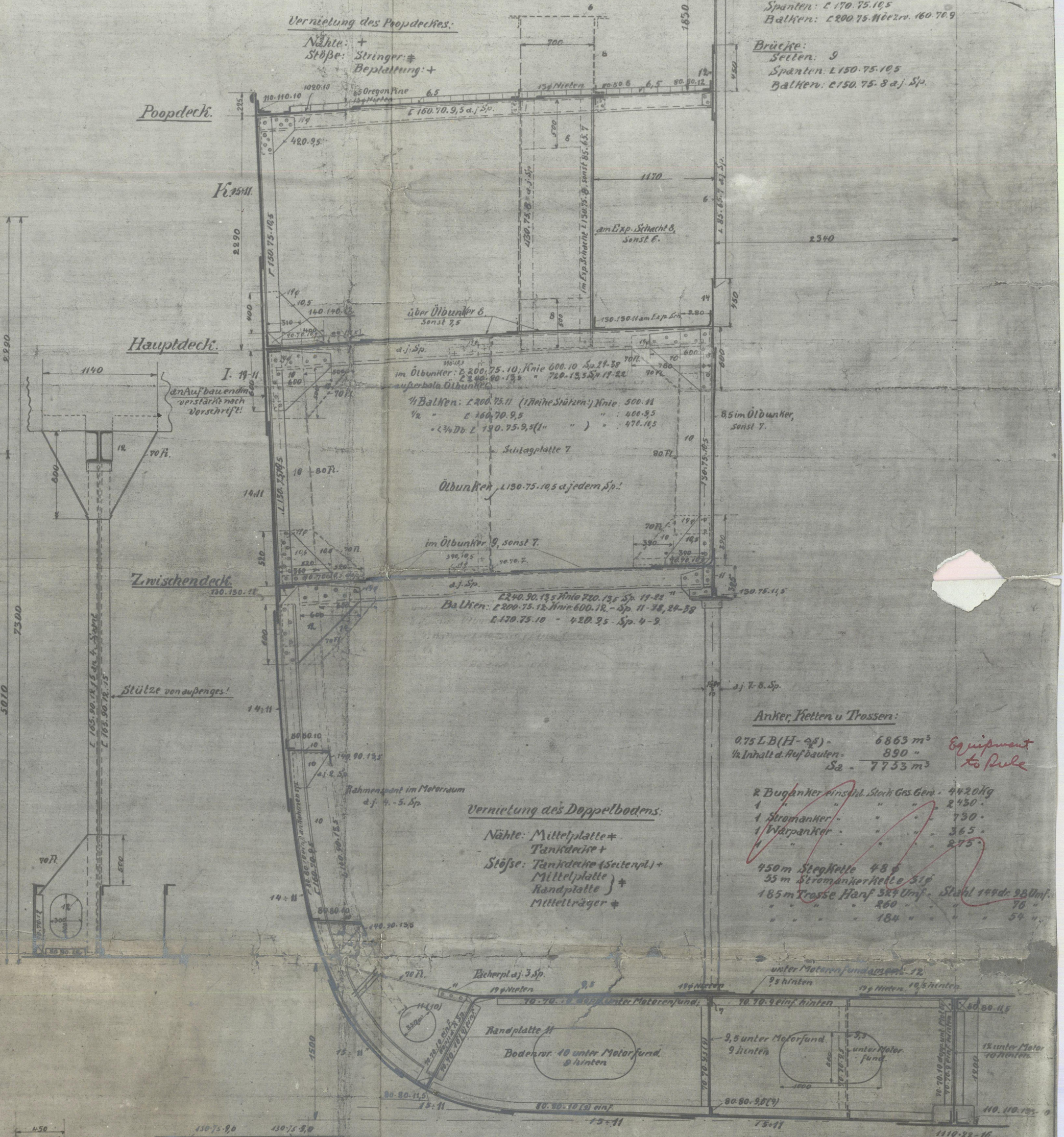

Normales Ölshell.

Schnitt durch Kofferdamm.

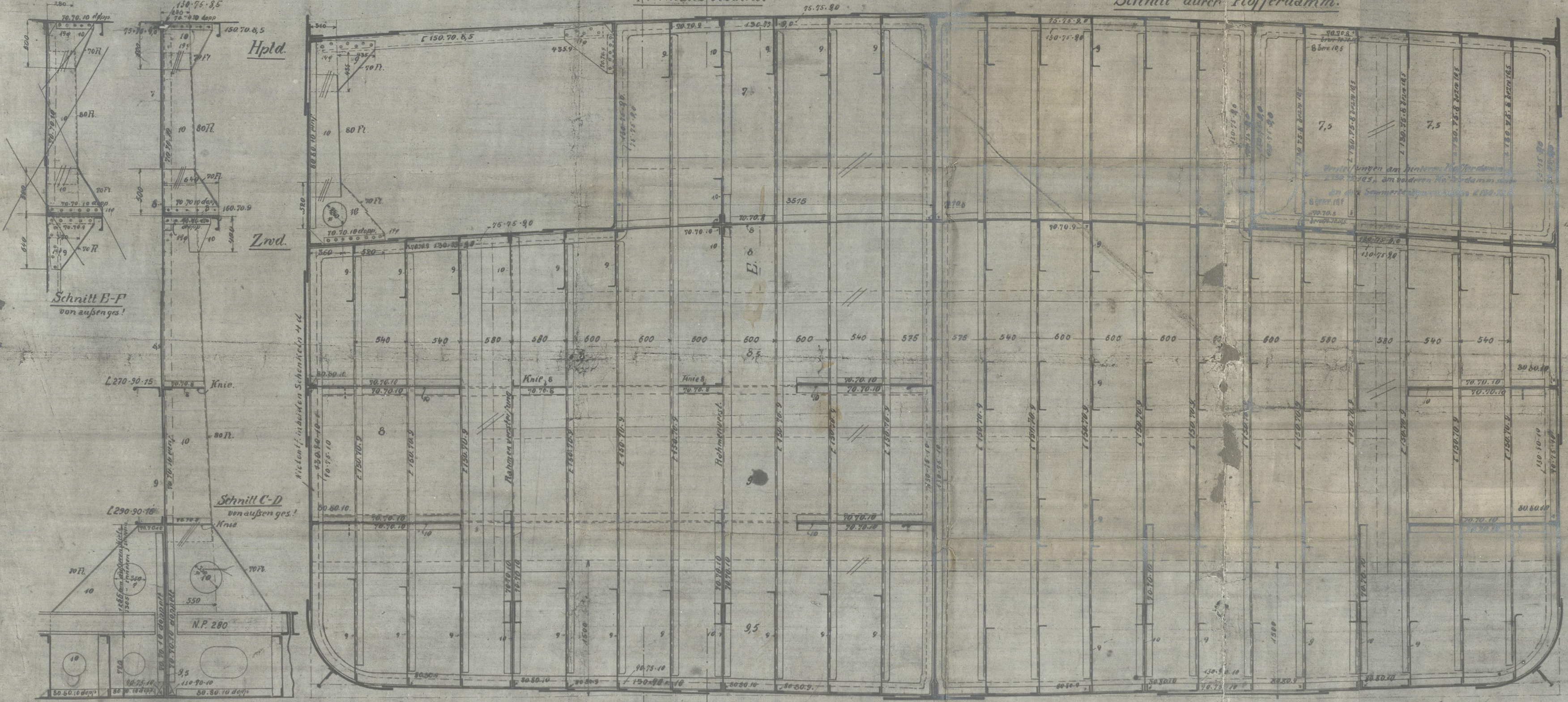

Schnitt durch Kofferdamm hinten

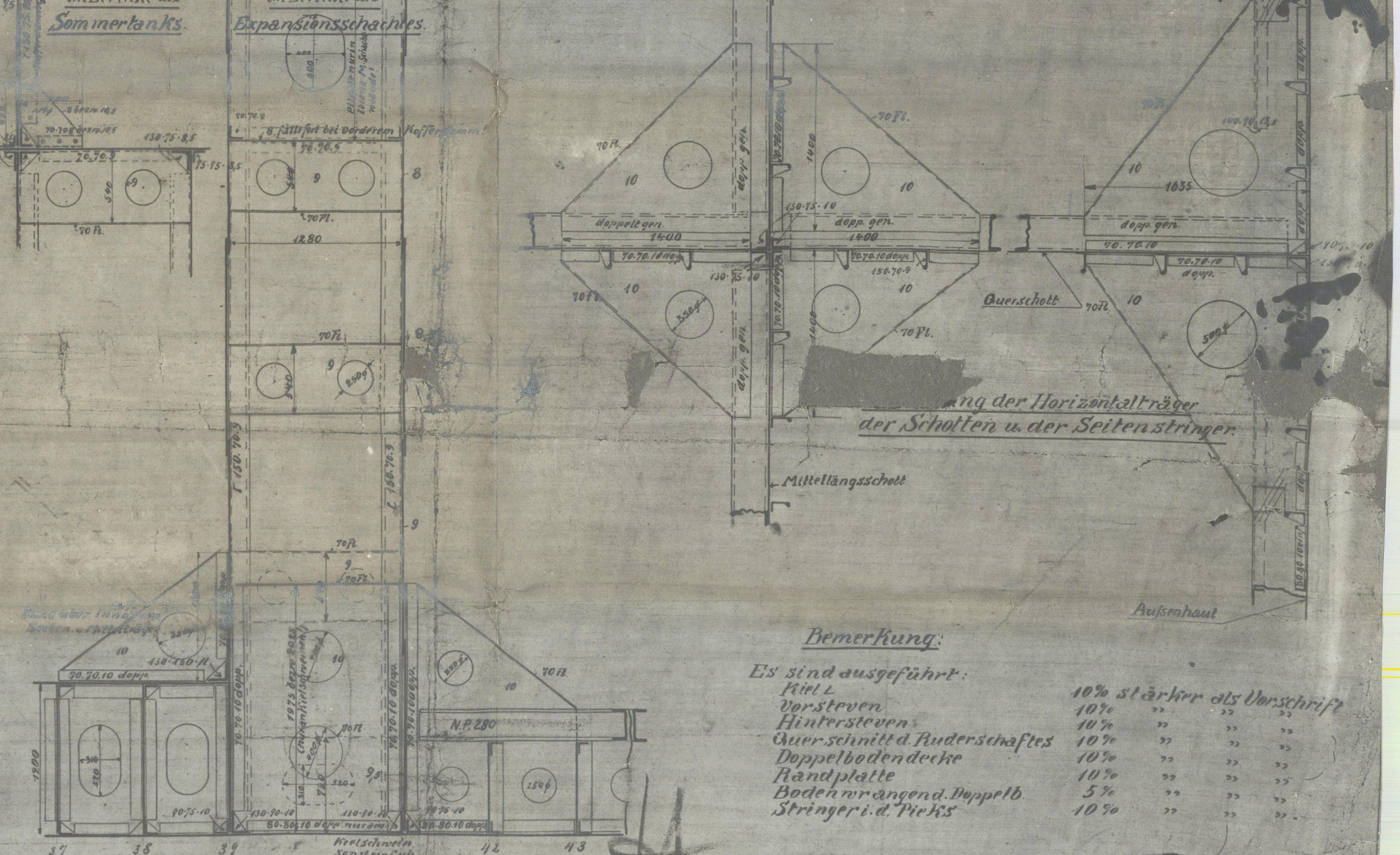

Bemerkung:
Es sind ausgeführt:
Hptd. 10% stärker als Vorschritt
Vorsteven 10%
Hinterteilen 10%
Querschiff d. Hinterteiles 10%
Doppelboden 10%
Randplatte 10%
Bodenwänden d. Doppelb. 5%
Stringer d. Tanks 10%

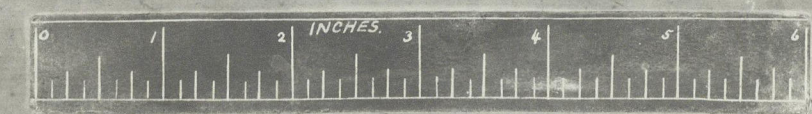

002682-002689-0028

No.

Franco Lisi

Astro 

Midship Section

RECORDS DEPT.,
LONDON

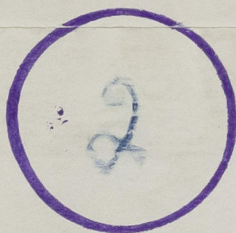

© 2021

Lloyd's Register
Foundation

002682-002689-0028

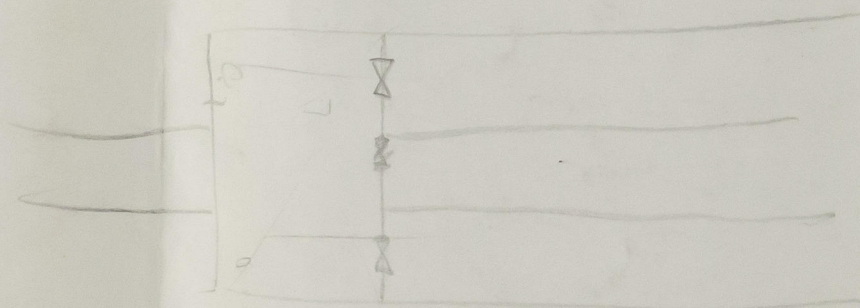

© 2021

Lloyd's Register
Foundation



© 2021

Lloyd's Register
Foundation