

DETAIL ONDERSTRINGER.

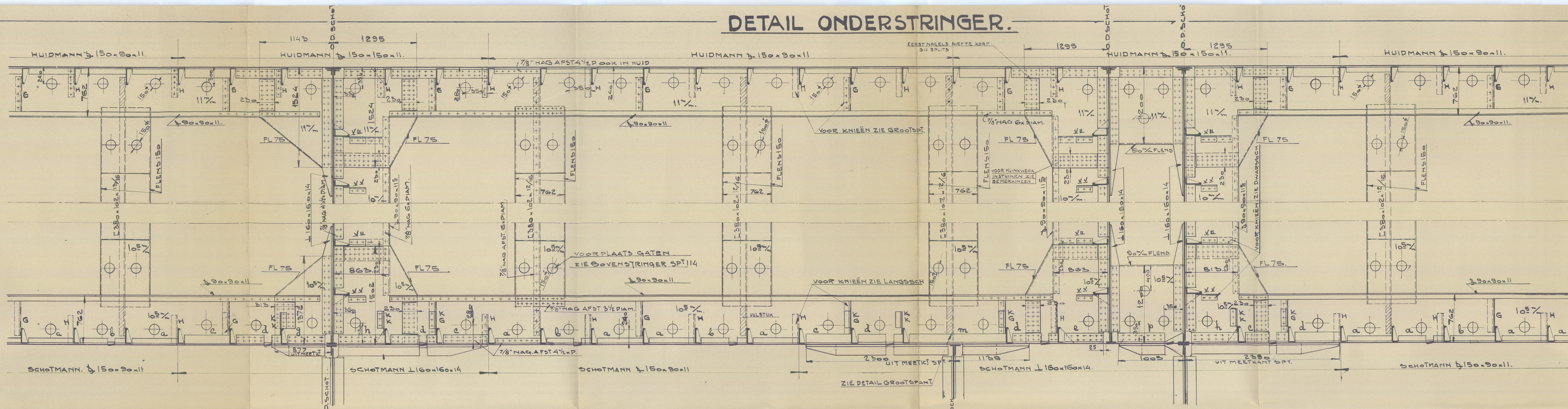

BOVENSTRINGER.

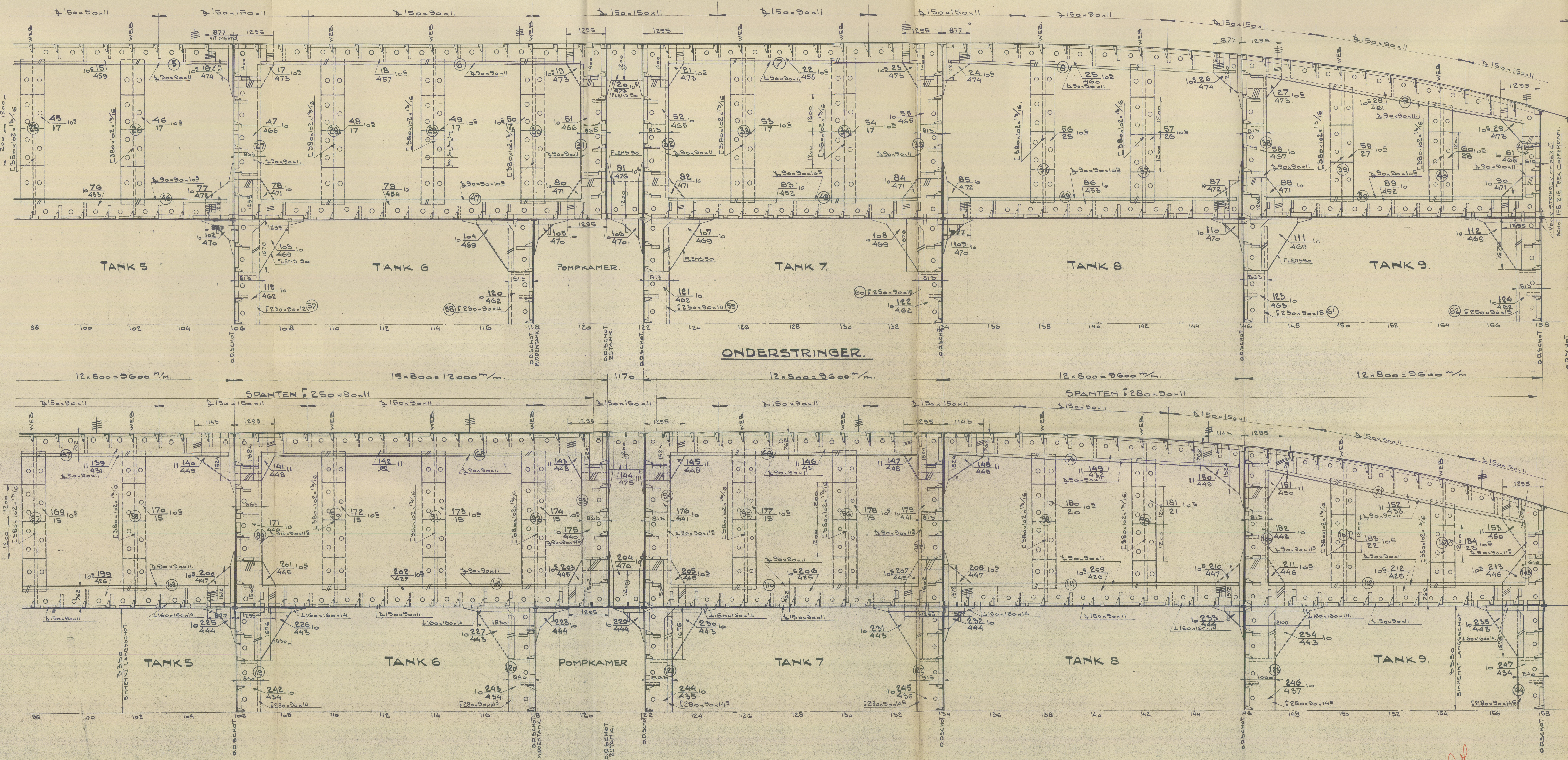

LETTER DATUM OMSCHRIJVING VAN DE WIJZIGING.

1 STAAL AAN KOOKZUDE TE LASSCHEN VOLGENS SCHETS.

VOOR HET UITHEMEN VAN L EN J TER PLAATSE VAN LANDOVERGANGEN ZIE DE TEEKENINGEN VAN LANGS- EN DWARSSCHOTTEN.

STULEN DCHOT 1067/122 IN MIDDENTANK 250x90
 " 1067/122 IN ZUTANK 250x90
 " 1347/158 IN MIDDENTANK 280x90
 " 1347/158 IN ZUTANK 280x90
 " LANGSSCHOT SP 42-122 280x90
 " 6P 122-158 280x90

NAGELS IN 3. EN 4VODIGE STUKKEN 35. PIN IEDERE RIJ VOOR LETTERD BIJ SCHOTMANNETJES ZIE TEEKENING SCHOTTEN.

VOOR STRINGER KNIËN ZIE LANGS- & DWARSSCH.

DWARSSSTRINGER ONDER f BOVEN IN MIDDENTANK.

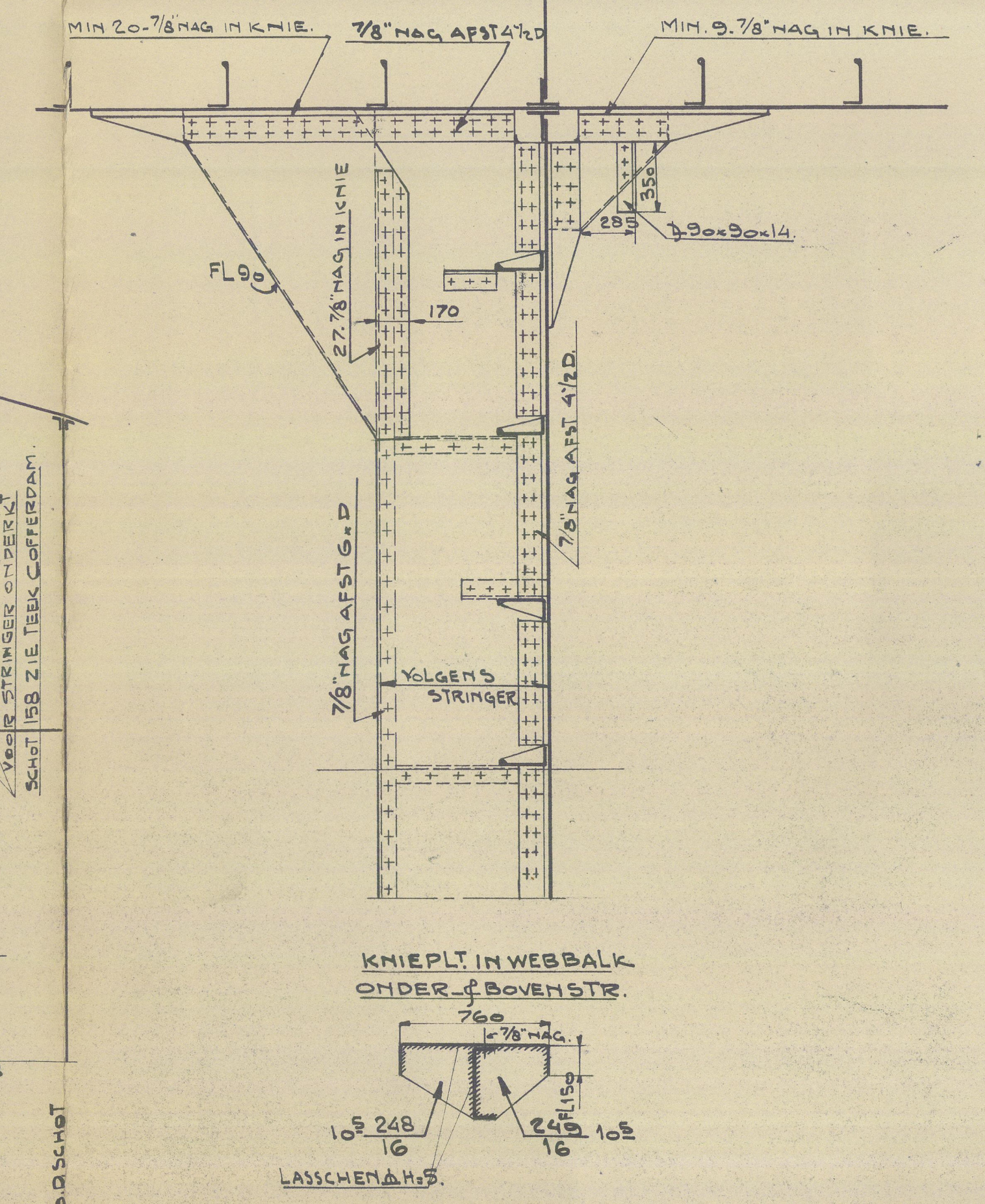

664. Corilla
 665. Koronia
 666. Nostala

WILTON-FLENOORD-SCHIEDAM.

BOUW. 664 TANKERS.
 NUMMER. 665
 666

IN CAPLO TANKS
 STRINGERS IN LADINGTANKS
 VOOR

SCHAAL 1:50 EN 1:25
 OPG-BEST GEALQ. GEZIEN. CHEF TEKENK.

STUKLIJST N°
 TEEK. GR 501 A
 N° 27-105393

AANTAL BLADEN 1
 BLAD 1 van 1 Register

001614 071818 0020