

FR 79 1/2
LOOKING FOR D

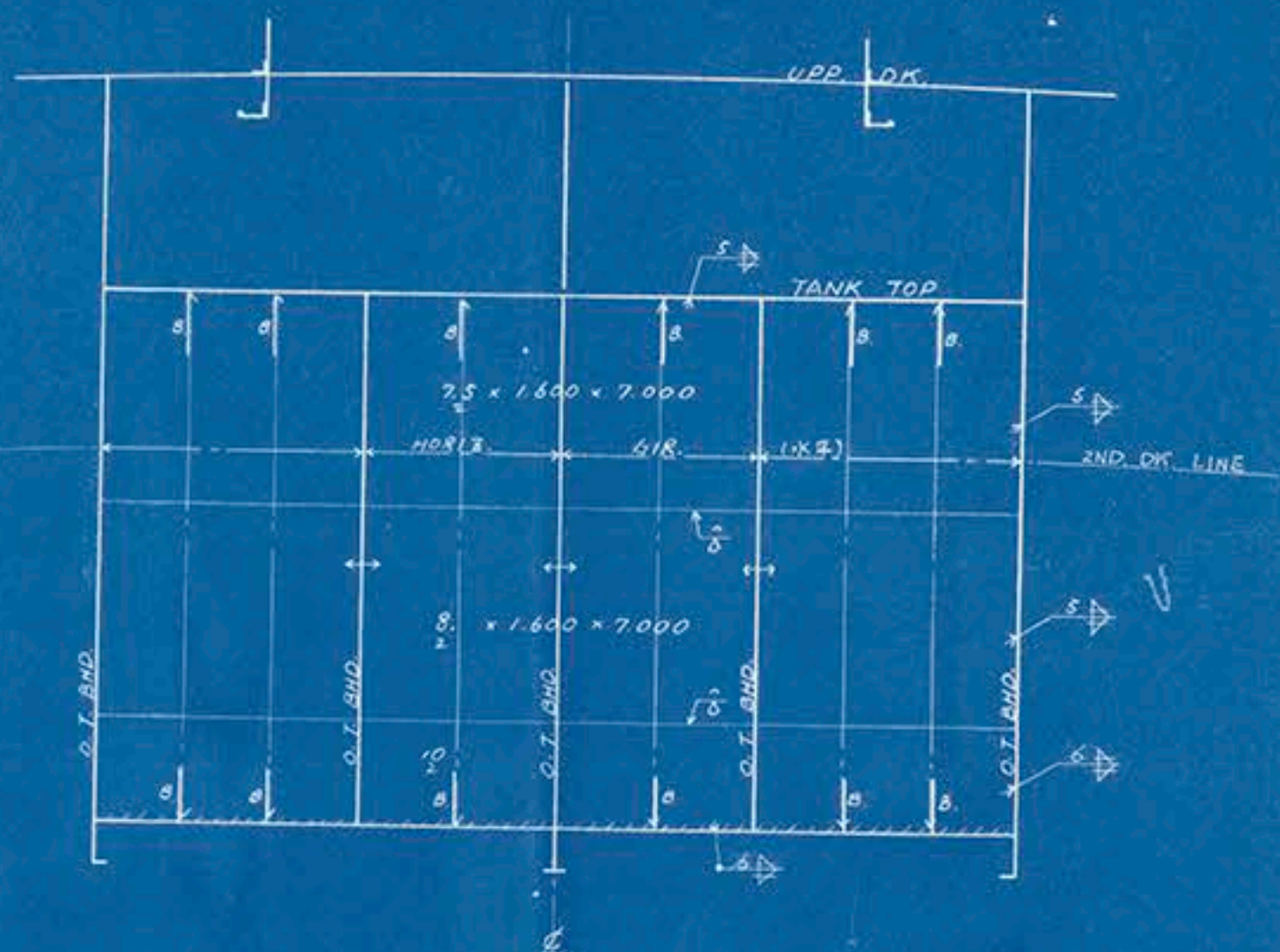

TANK TOP PLAN

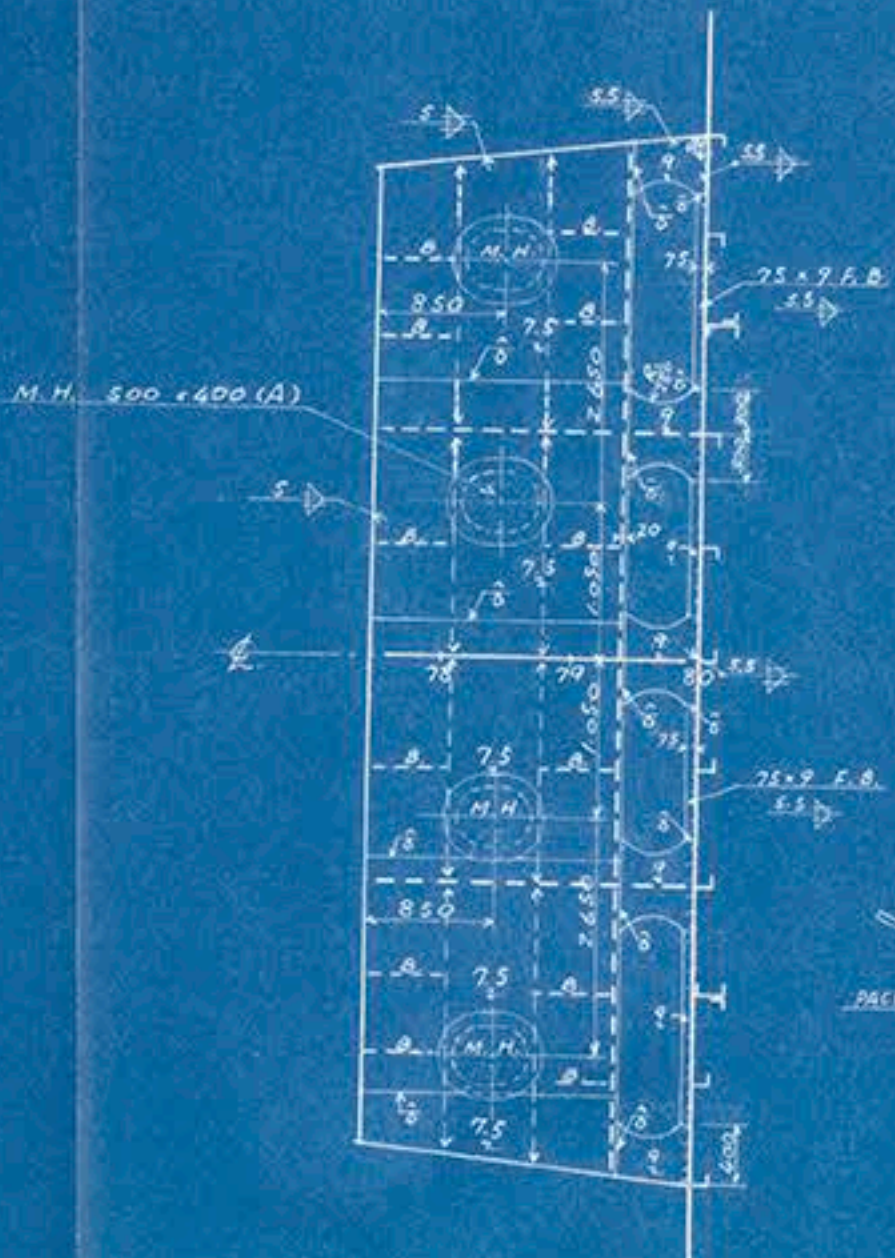

汚水板詳細
1/10



MATERIAL LIST					
M.	T.	BOSS SIZE	LENGTH	P.	REMARKS
PL	6	1,200	7,000	1	PART. DK. PL.
"	7.5	1,600	7,000	3	O.T. BHD & T TOP PL.
"	"	"	10,500	1	"
"	8	1,600	7,000	5	O.T. BHD & WALL
"	9	1,800	7,000	1	HOR. GIR.
"	10	1,800	7,000	6	O.T. BHD, COAM PL. & BKT.
7	7	100 x 75	7,000	2	T TOP BM.
"	9	150 x 90	8,000	11	O.T. BHD. 1st STIFF.
"	"	"	9,000	1	WALL 1st STIFF.
7	7.5	250 x 90	10,000	1	T BTM. STIFF.

不足分は残材使用のこと。

FR 78 & SEC. X-X

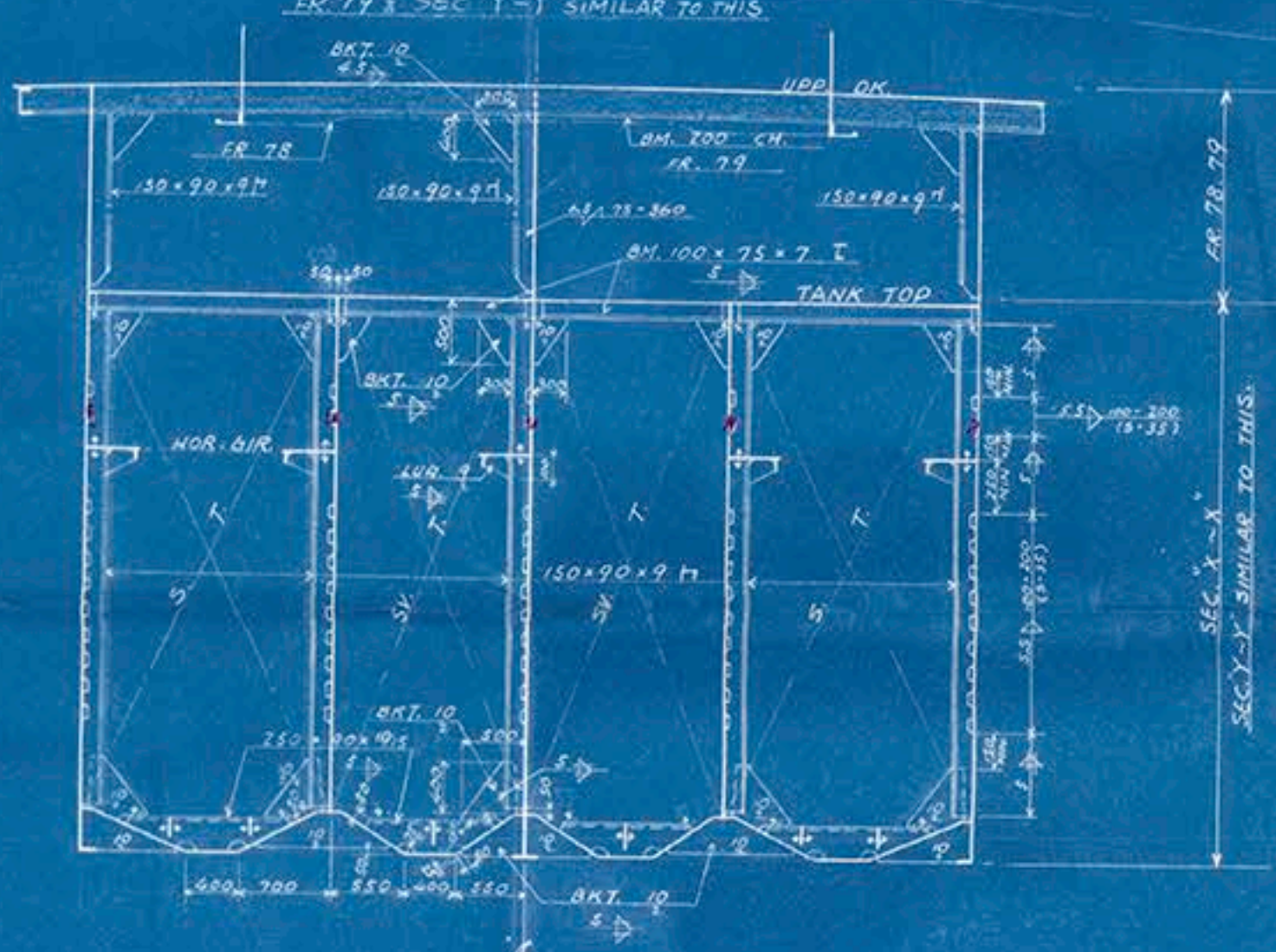

HOR GIR



SEC. A-A

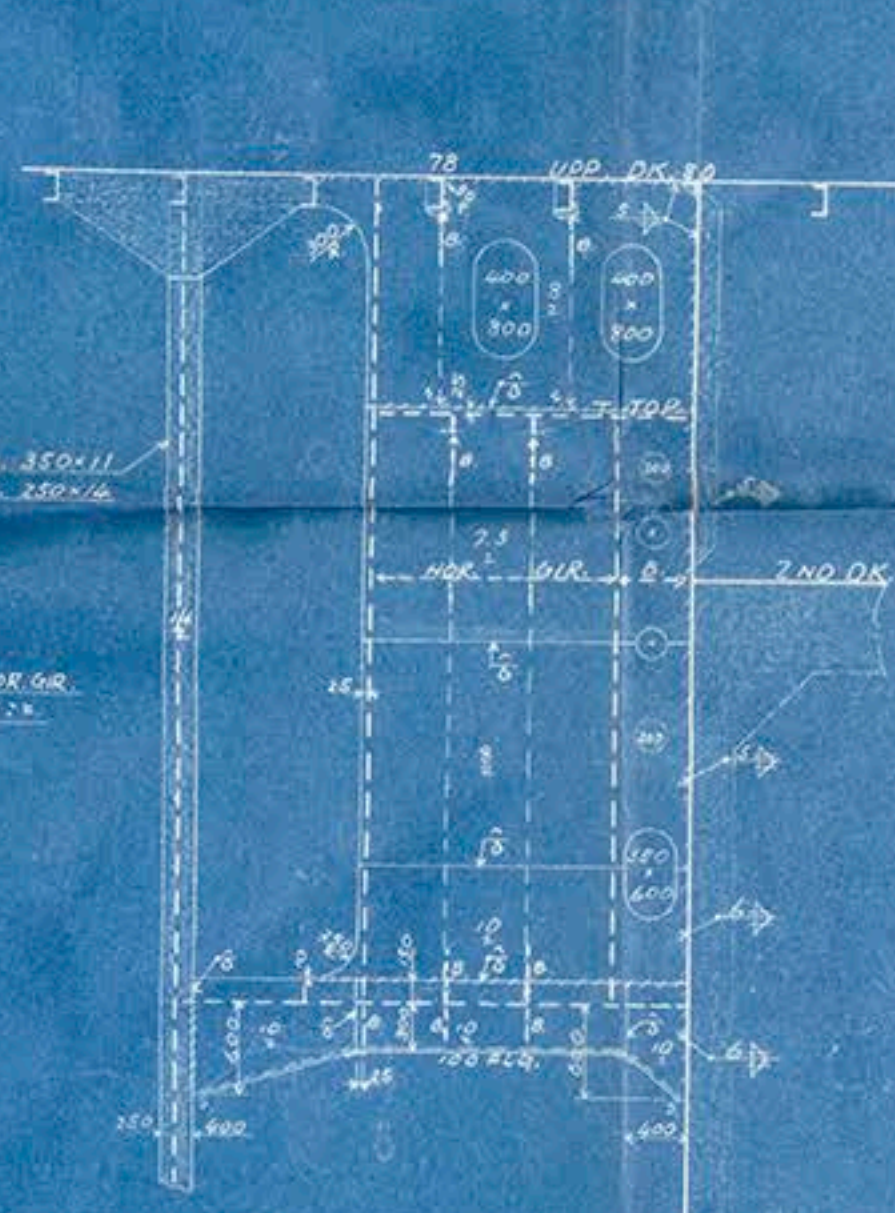

CENTER LINE

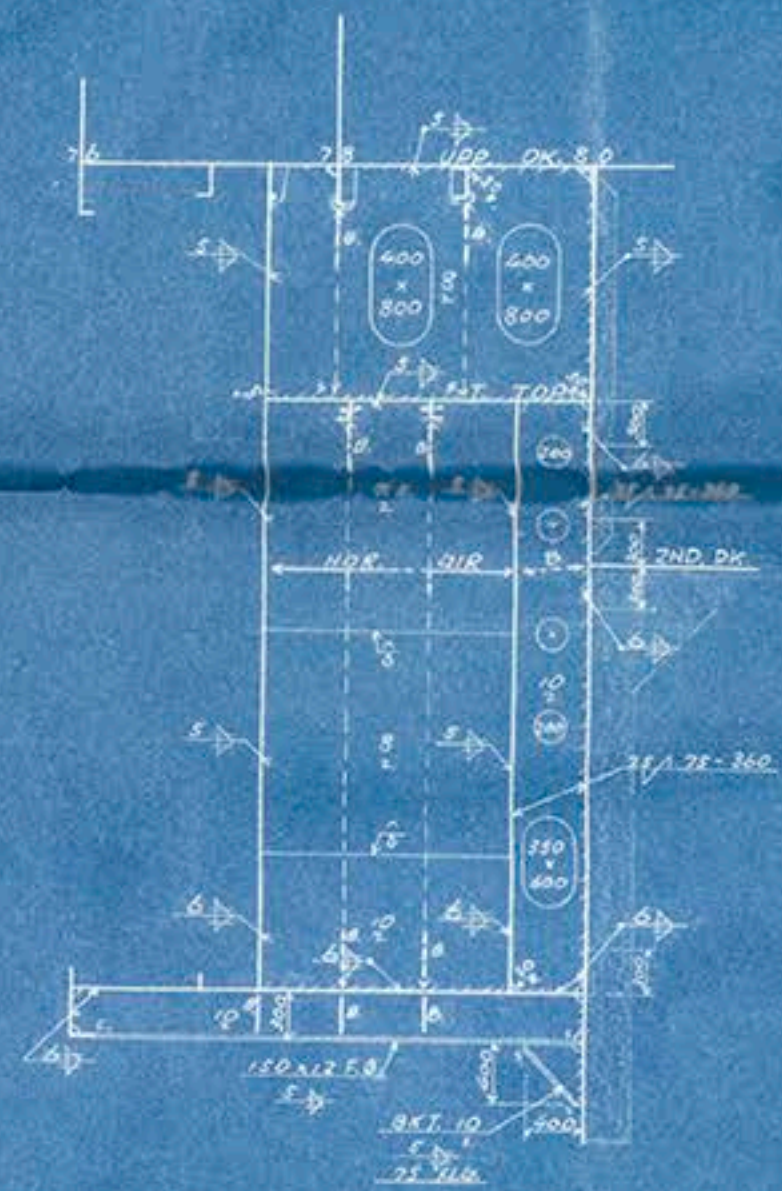

FR 77 1/2
LOOKING FOR D

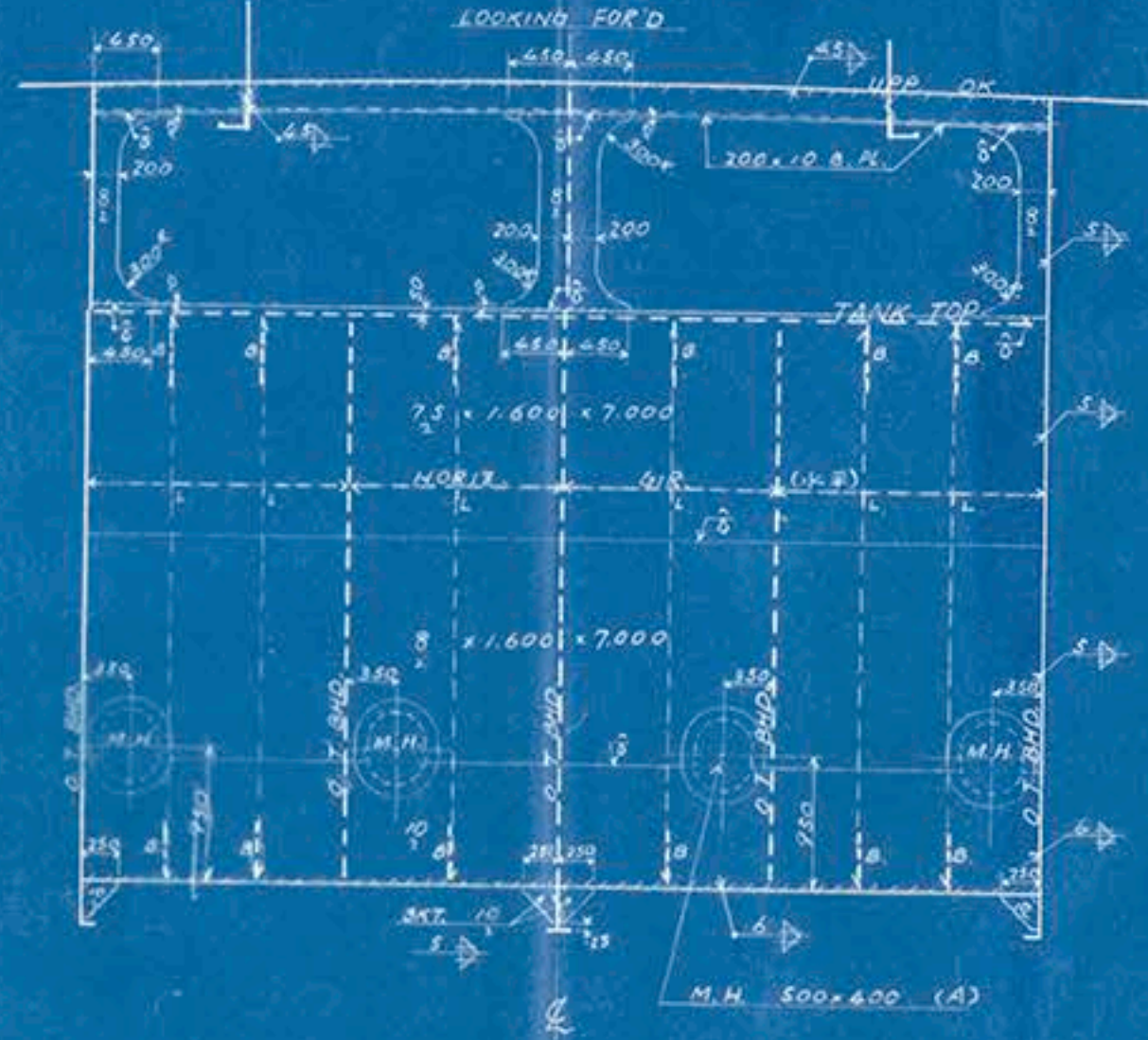

TANK BOTTOM PLAN

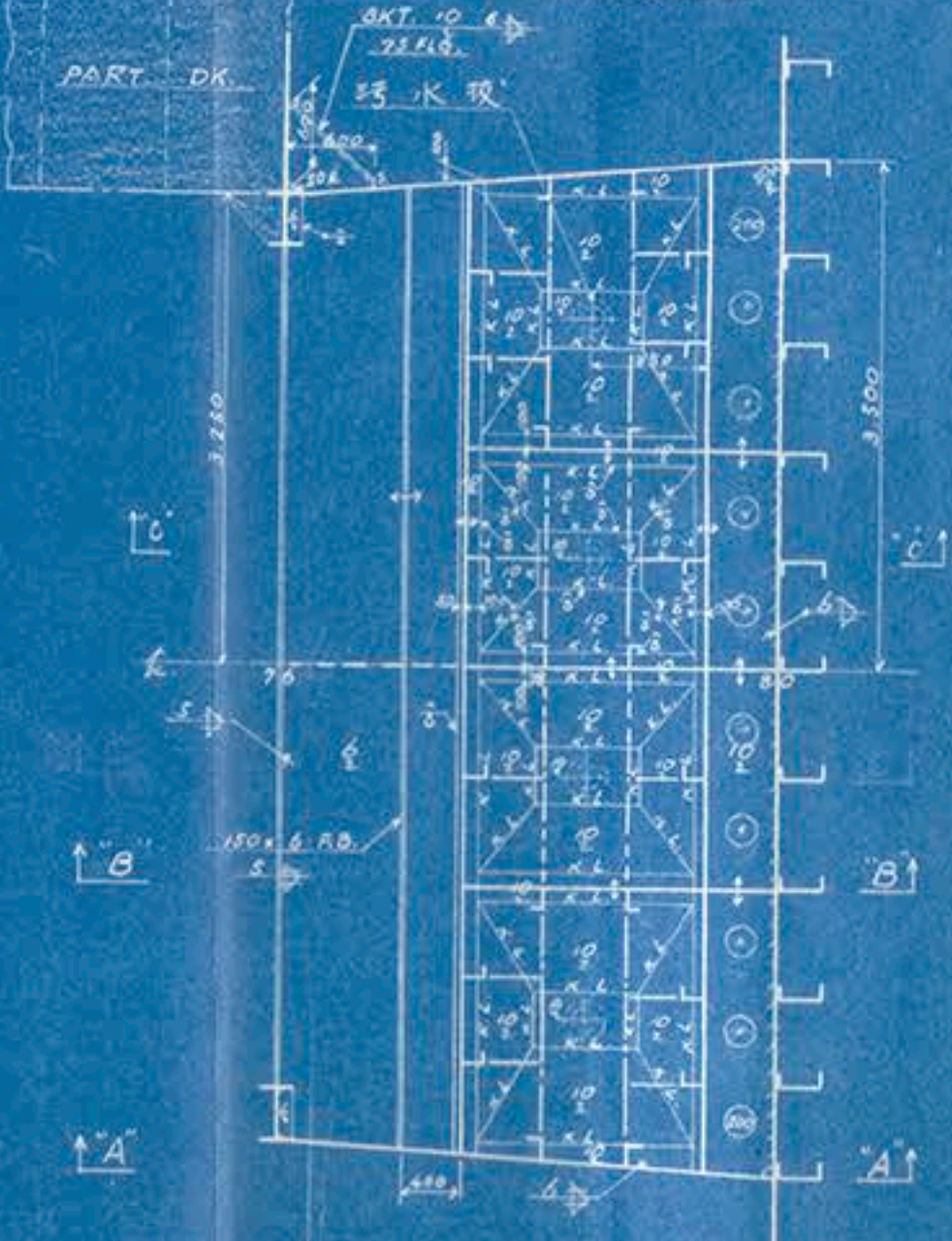

SEC. B-B

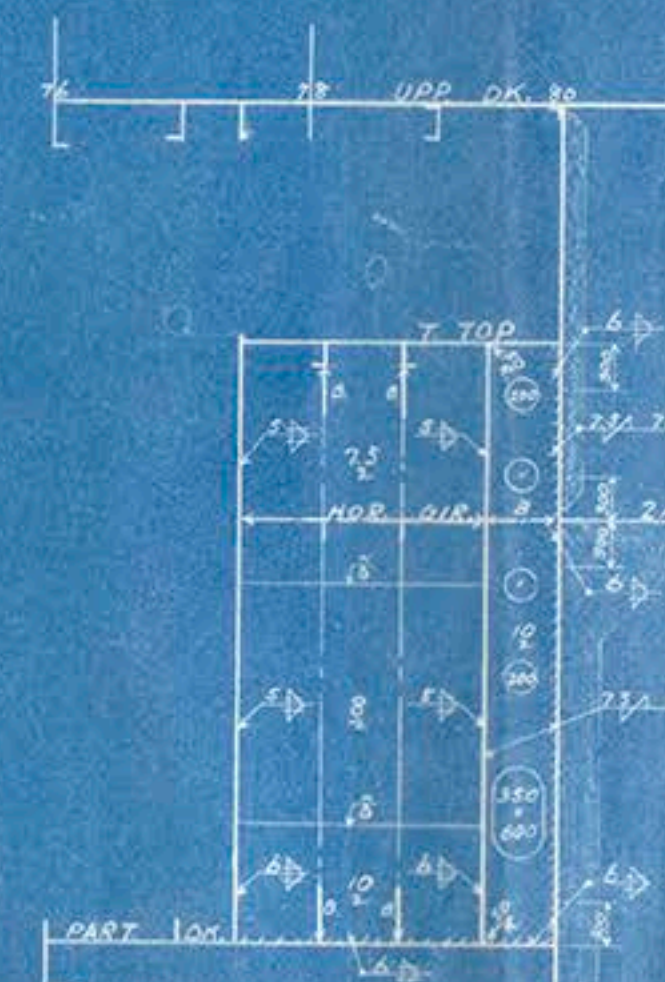

SEC. C-C

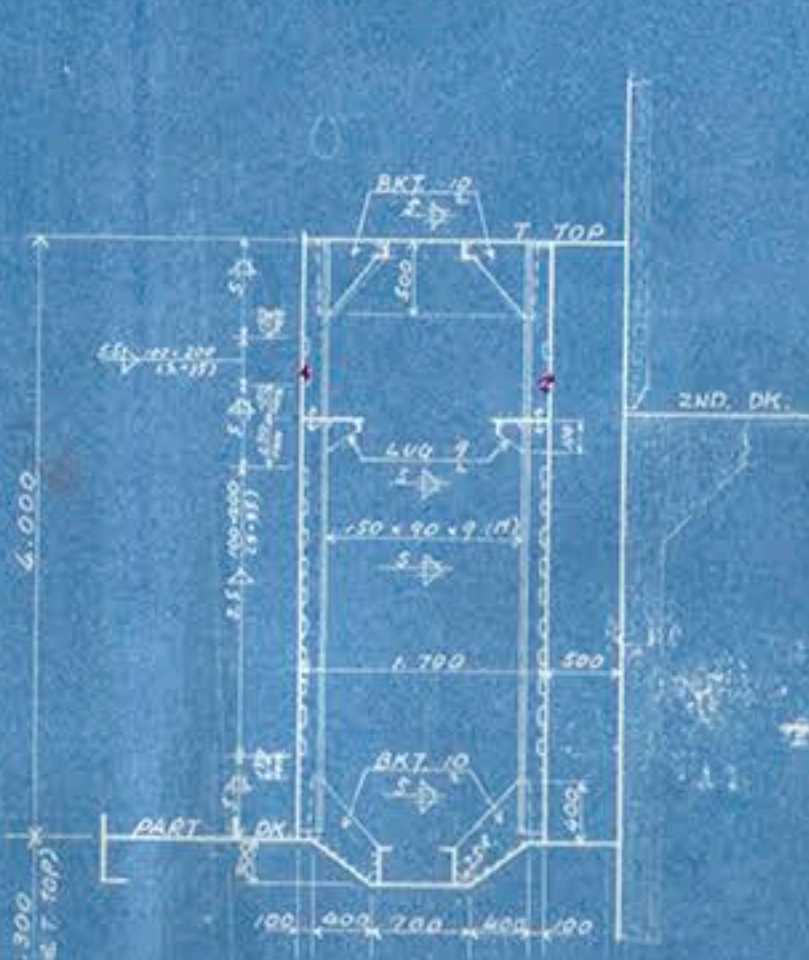

圖面來歴
船 34.8.10 調製

W 9630-1
白馬山丸

主機換装工事
セドリック

SEP 2 1959
LLOYD'S REGISTER OF SHIPPING
K O B E

尺度 1/50

工事区分 1 0 1 1

三井造船株式会社
五野造船所造船設計部

部長 船殼設計課
課長 係長 担当 係員

製図 昭和34年8月10日 製図 昭和34年8月10日

LR Lloyd's Register Foundation

口
イ
下
行
承認出願図

FOR YOUR APPROVAL
ONE COPY TO BE RETURNED
REF NO. HSH-4

Kobe Rpt. No	8-7464
Port of Survey	TAMANO
Name of Ship	HAKUBASAN MARU
Title of Plan.	SETTLING TANK

SS/MS " HAKUBASAN MARU	
TO ACCOMPANY	KOB Rpt. No. 7464
Dated 1/60	
SUBJECT :-	CONVERSION TO MOTORSHIP NEW SETTLING TANKS



Lloyd's Register
Foundation

SEP. 14. 1959